

**Agenzia del Territorio  
CATASTO FABBRICATI  
Ufficio Provinciale di  
Bergamo**

Dichiarazione protocollo n. BG0205014 del 08/08/2012	
Planimetria di u.i.u. in Comune di Vilminore Di Scalve	
Frazione Pezzolo	civ. SN
Identificativi Catastali:	Compilata da: Ghibesi Alvaro
Sezione: OL	Isoritto all'albo: Ingegneri
Foglio: 21	Prov. Bergamo
Particella: 1878	N. B149
Subalterno: 715	

cheda n. 1      Scala 1:200

### PIANO SECONDO H 2.40

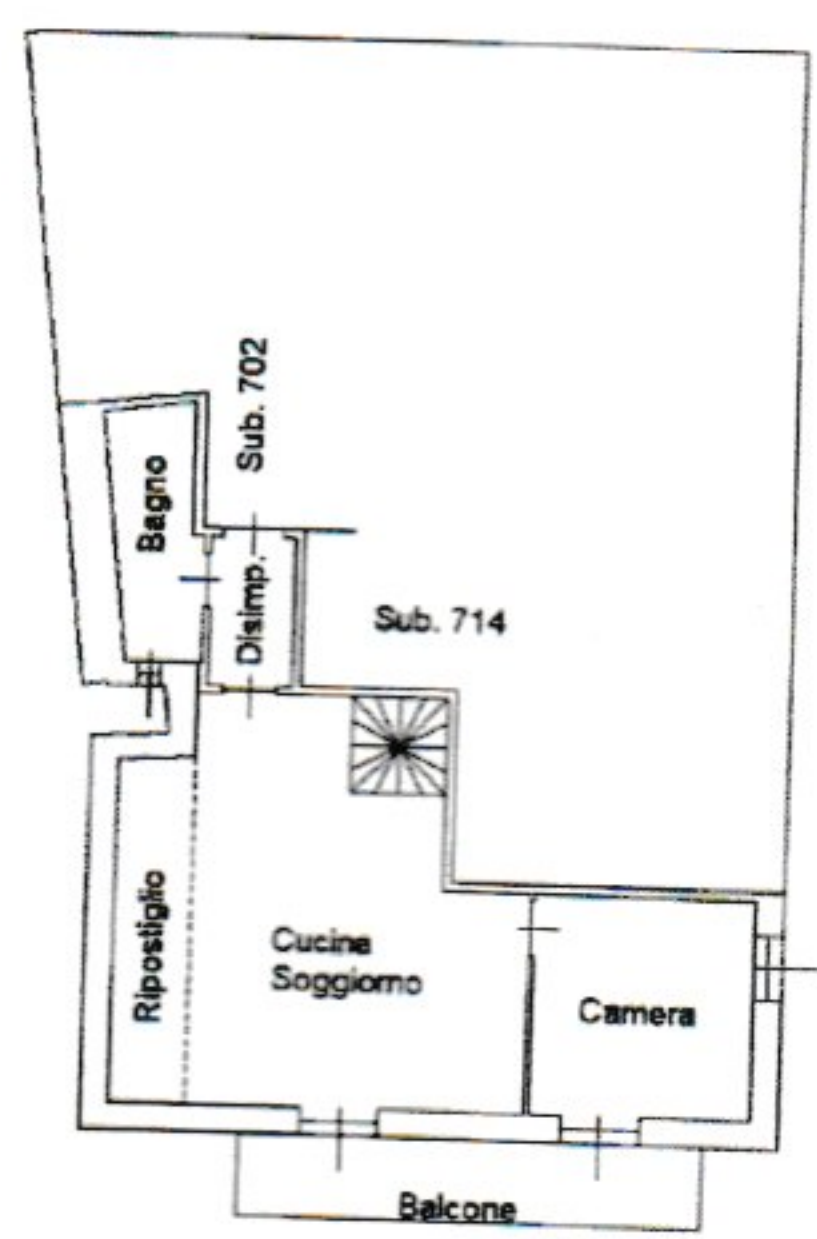

### PIANO TERZO H 0.68-2.28

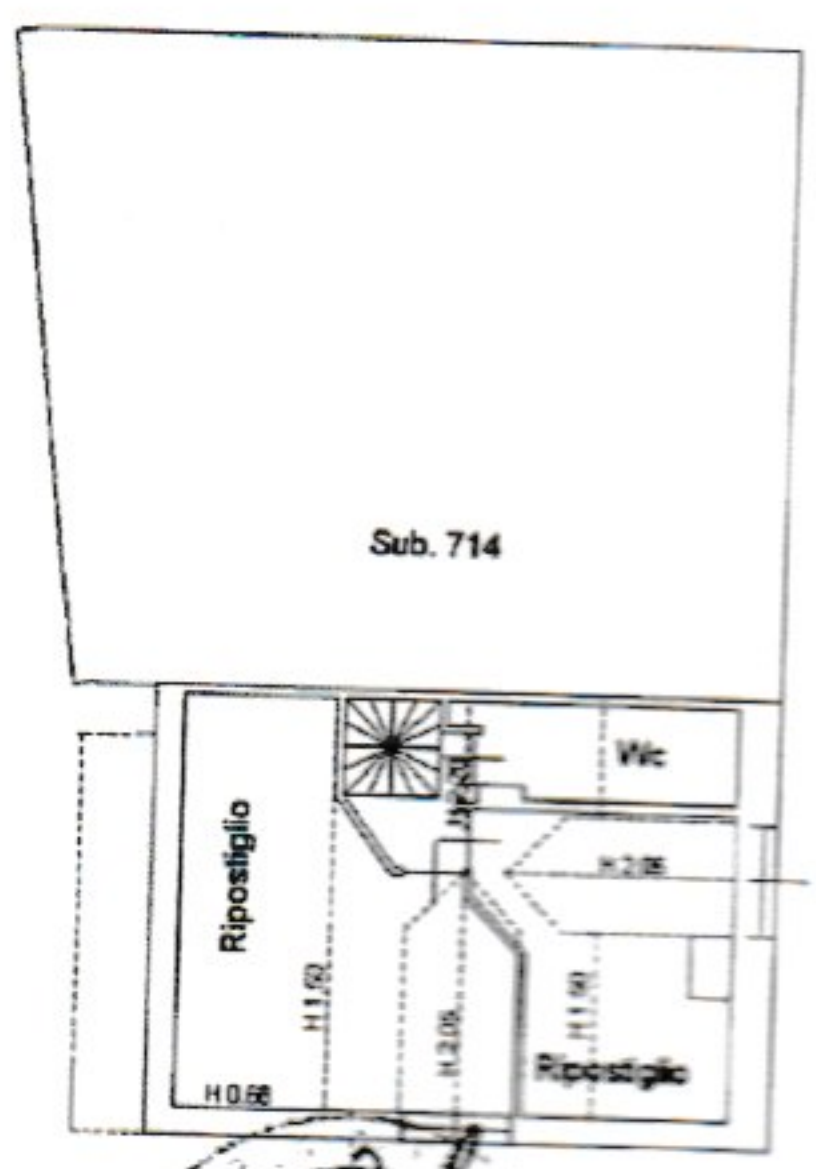

10 metri

*Gabriella Lupatini  
Giuseppe Lupatini  
Lupatini Dario*

