

Pianta Piano Terra
 Scala 1:100

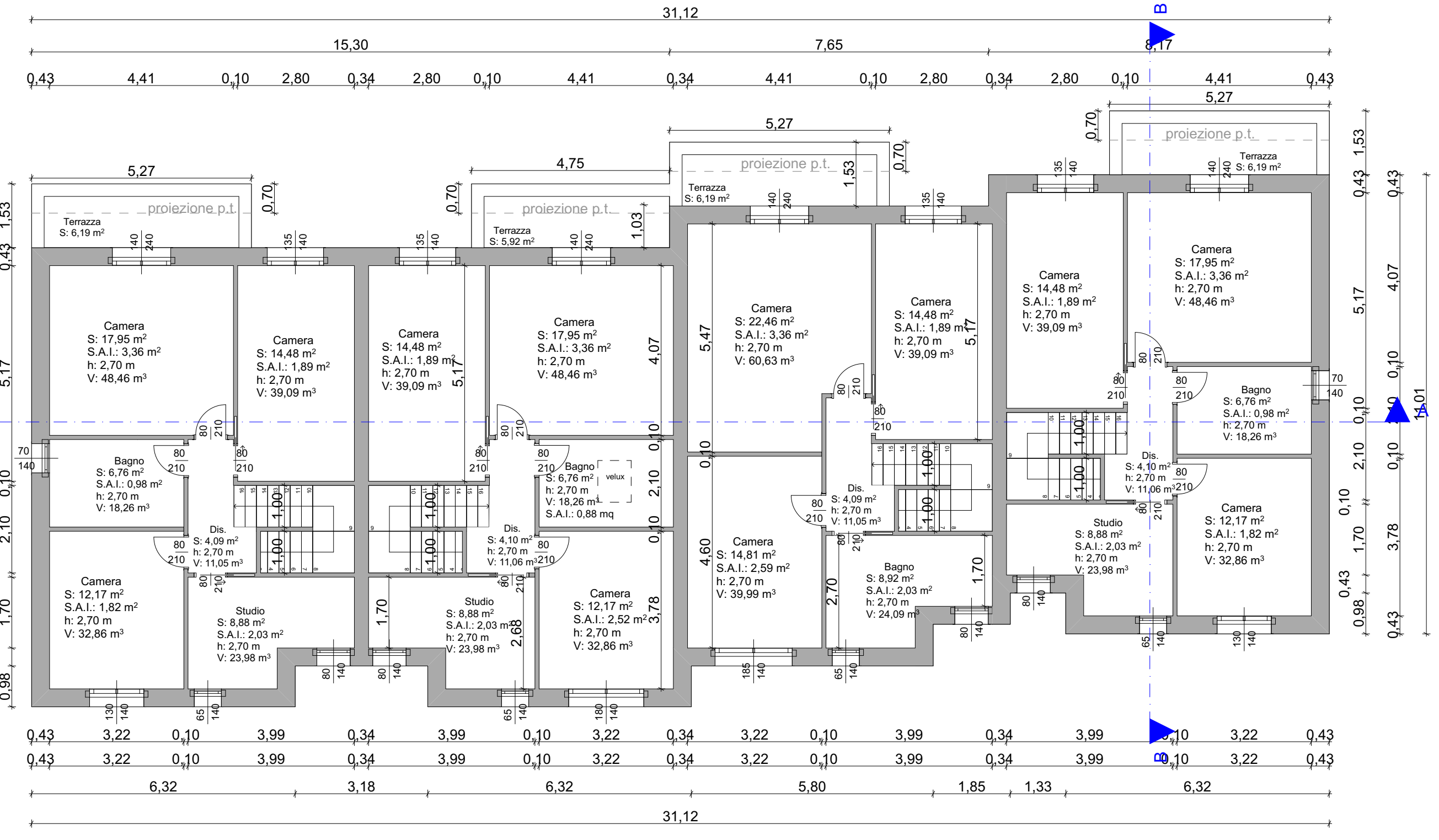

Pianta Piano Primo
 Scala 1:100

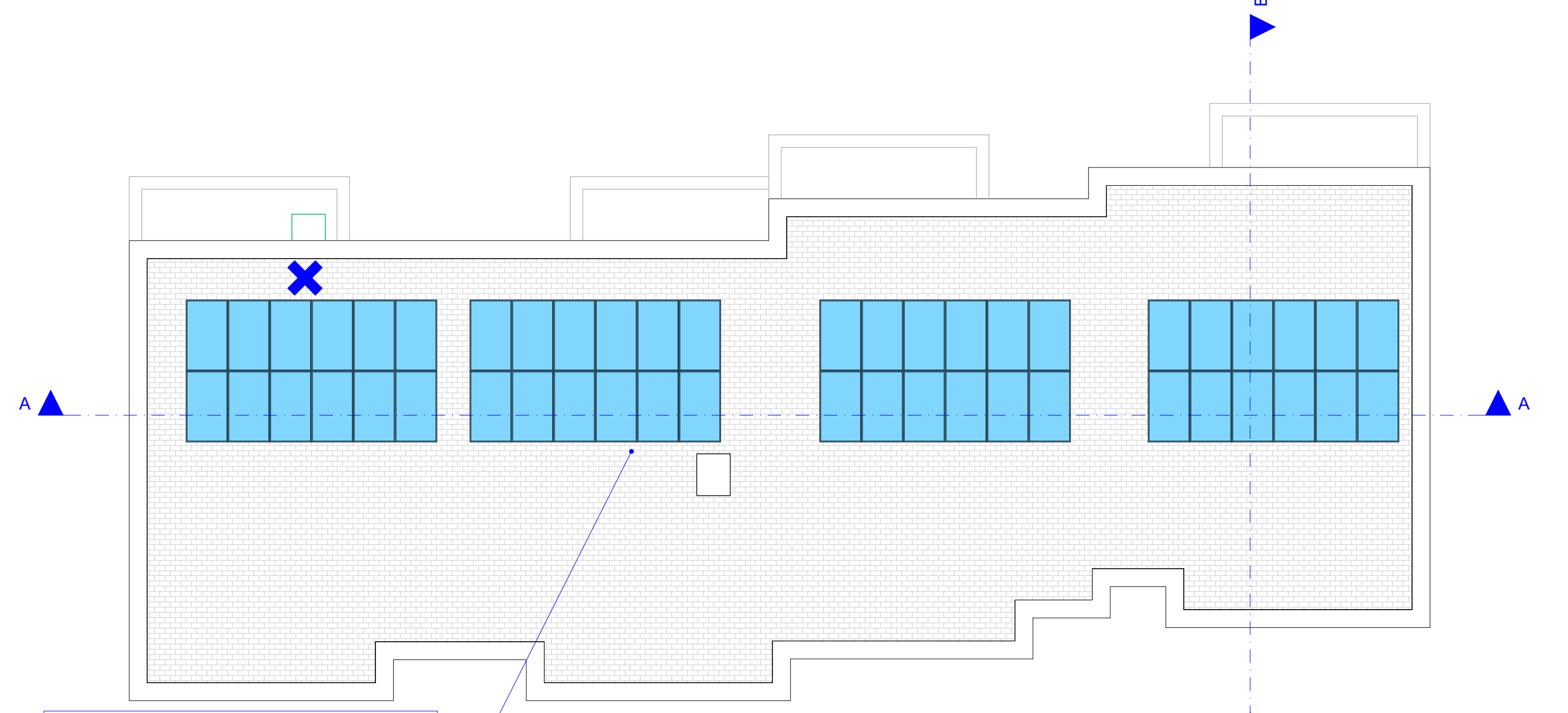

Pianta Copertura
 Scala 1:100



Sezione A-A
 Scala 1:100

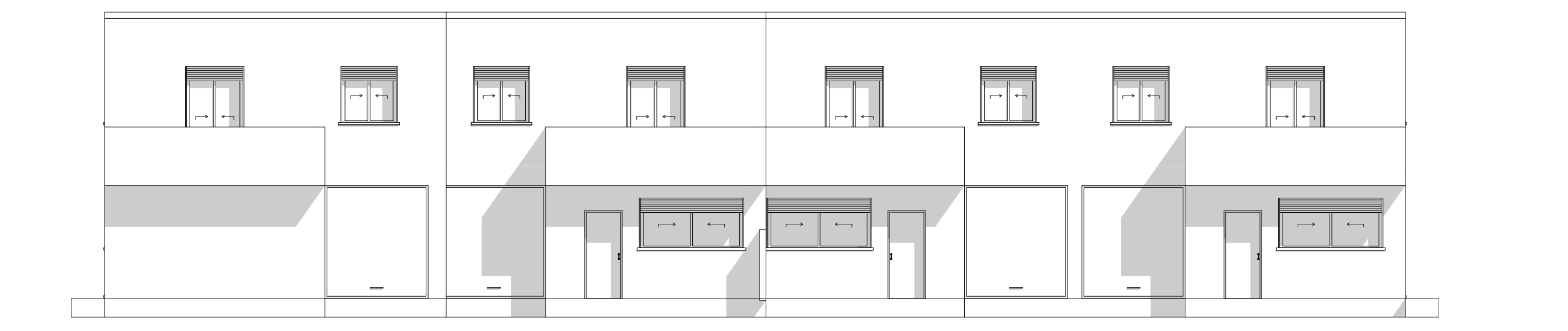

Prospetto Nord
 Scala 1:100

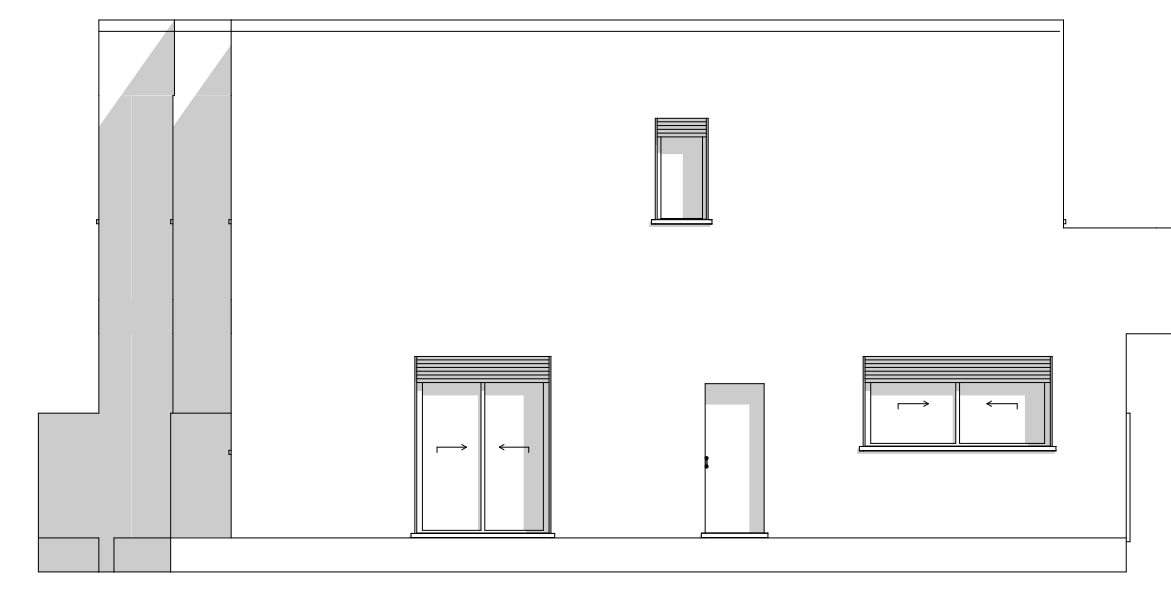

Sezione B-B
 Scala 1:100

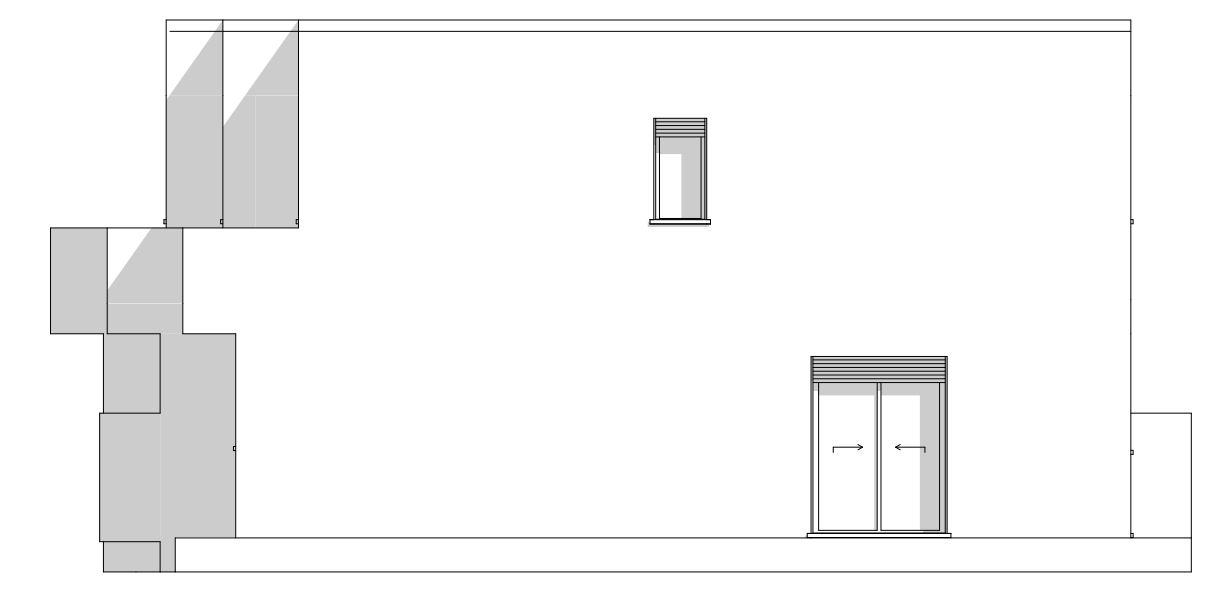

Prospetto Est
 Scala 1:100

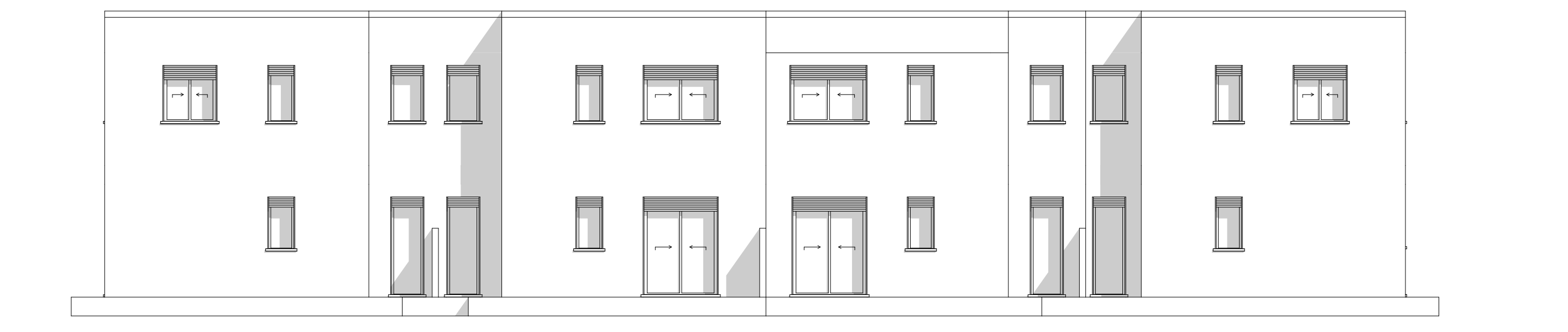

Prospetto Sud
 Scala 1:100

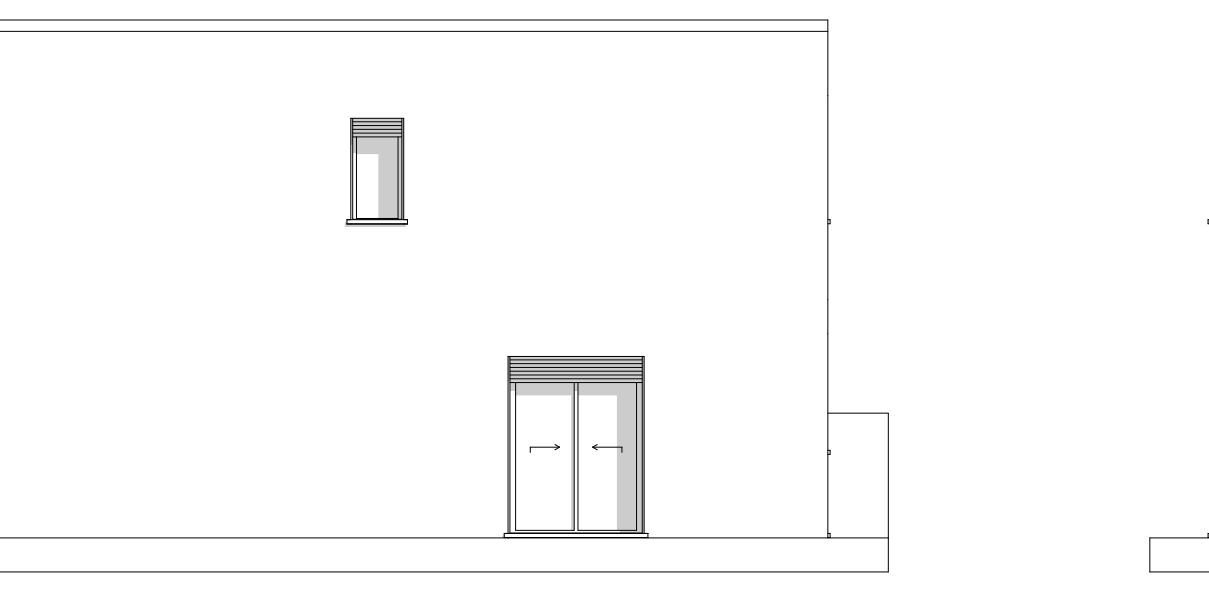

Prospetto Ovest
 Scala 1:100

IL PROGETTISTA IL COMMITTENTE

NUOVA COSTRUZIONE EDIFICIO RESIDENZIALE PLURIFAMILIARE,
 COMPRESSE OPERE DI RECINZIONE,
 CON INCREMENTO VOLUMETRICO AI SENSI ART. 12 D.LGS. 28/2011,
 SU LOTTO N° 15 DEL P.U.A. "LA QUERCIA".
 COMUNE DI SAONARA - LOC. VILLATORA (PD)

VIEMME IMMOBILIARE SRL
 COMMITTENTE: Via E.C. Davila 38/a - 35028 PIOVE DI SACCO (PD)
 P.IVA 05560740283

TAVOLA
2
 Data GIUGNO 2025
 Agg.

Stato di Progetto
 Pianta 1:100
 Prospetti 1:100
 Sezioni 1:100
 Verifica Rai

Rif. interno pratica:

VERIFICA DEI RAPPORTI AEROLLUMINANTI					
Piano	Destinazione	Superficie	Sup. Aerolluminanti	R.a.i.	Esito
UNITA' 1					
TERRA	Soggiorno cottura	48,21	7,45	1/6,5	VERIFICATO
TERRA	Bagno	8,66	2,77	1/3,1	VERIFICATO
PRIMO	Camera	17,95	3,36	1/5,3	VERIFICATO
PRIMO	Camera	14,48	1,89	1/7,7	VERIFICATO
PRIMO	Bagno	6,76	0,98	1/6,9	VERIFICATO
PRIMO	Camera	12,17	1,82	1/6,7	VERIFICATO
PRIMO	Studio	8,88	2,03	1/4,4	VERIFICATO
UNITA' 2					
TERRA	Soggiorno cottura	48,21	7,45	1/6,5	VERIFICATO
TERRA	Bagno	8,66	2,77	1/3,1	VERIFICATO
PRIMO	Camera	14,48	1,89	1/7,7	VERIFICATO
PRIMO	Camera	17,95	3,36	1/5,3	VERIFICATO
PRIMO	Bagno	6,76	0,88	1/7,7	VERIFICATO
PRIMO	Camera	12,17	2,52	1/4,8	VERIFICATO
PRIMO	Studio	8,88	2,03	1/4,4	VERIFICATO
UNITA' 3					
TERRA	Soggiorno cottura	48,28	7,45	1/6,5	VERIFICATO
TERRA	Bagno	8,70	2,77	1/3,1	VERIFICATO
PRIMO	Camera	22,46	3,36	1/6,7	VERIFICATO
PRIMO	Camera	14,48	1,89	1/7,7	VERIFICATO
PRIMO	Bagno	8,92	2,03	1/4,4	VERIFICATO
PRIMO	Camera	14,81	2,59	1/5,7	VERIFICATO
UNITA' 4					
TERRA	Soggiorno cottura	48,39	7,45	1/6,5	VERIFICATO
TERRA	Bagno	8,66	2,77	1/3,1	VERIFICATO
PRIMO	Camera	14,48	1,89	1/7,7	VERIFICATO
PRIMO	Camera	17,95	3,36	1/5,3	VERIFICATO
PRIMO	Bagno	6,76	0,98	1/6,9	VERIFICATO
PRIMO	Camera	12,17	1,82	1/6,7	VERIFICATO
PRIMO	Studio	8,88	2,03	1/4,4	VERIFICATO

Adempimento D.Lgs 28/2011 e smi
 Sup. coperta in progetto: mq 368,80
 Potenza richiesta: mq 368,80*0,05 = 18,44 kW
 Prevista installazione di n. 48 pannelli per una potenza di 19,68 kW > 18,44 kW richiesti

H. urbanistica ai sensi L.R. 21/08 - art. 14 comma 4 NTA-PGR m. 5,70