



# COMUNE DI DOMUS DE MARIA

Provincia di Cagliari

## OPERE DI COMPLETAMENTO DI UN FABBRICATO PER CIVILE ABITAZIONE DI CUI ALLA CONCESSIONE EDILIZIA N.100/04 DEL 28.09.2004 -

PRATICA EDILIZIA N.1708 DEL 24.02.2004 -  
PROTOCOLLO N. 9501 DEL 28.11.2006

**STATO DI FATTO:**  
**PIANTE QUOTATE**

TAVOLA

**02**

**PROPRIETARIO :**  
DEMETRIO ANNIS

**IL TECNICO :**  
ING. ERMINIO CINUS

**DATA:** APRILE 2017

**SCALA:** 1:100

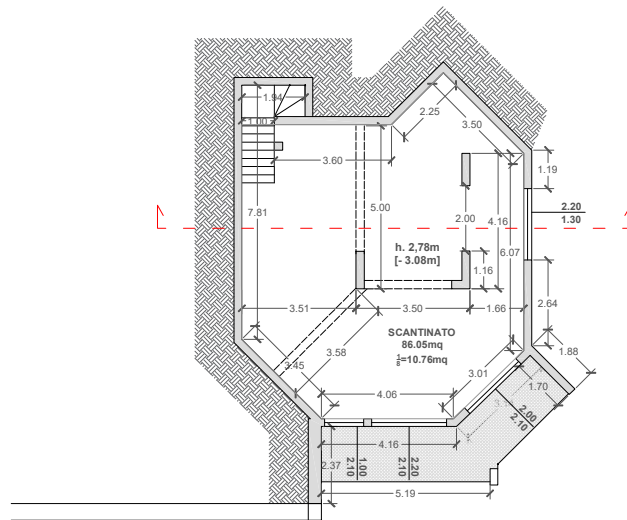

PIANTA SCANTINATO

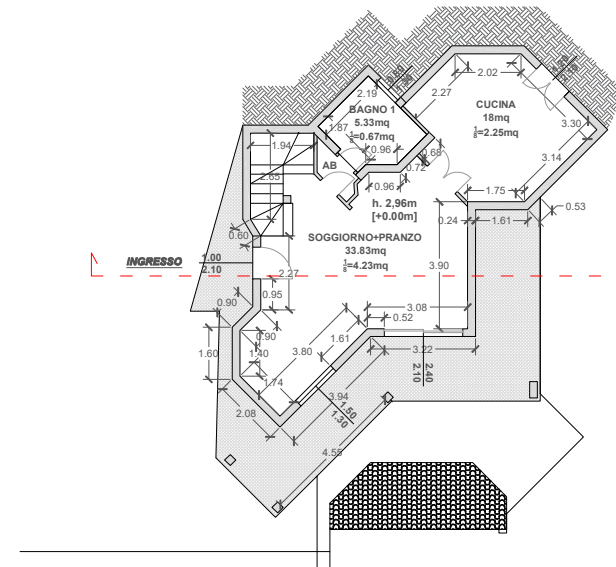

PIANTA PIANO TERRA

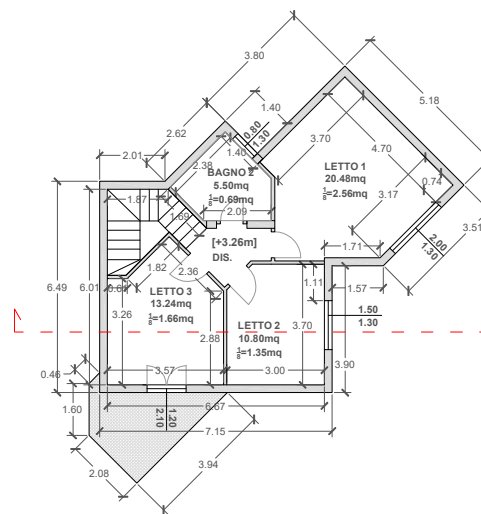

PIANTA PIANO PRIMO

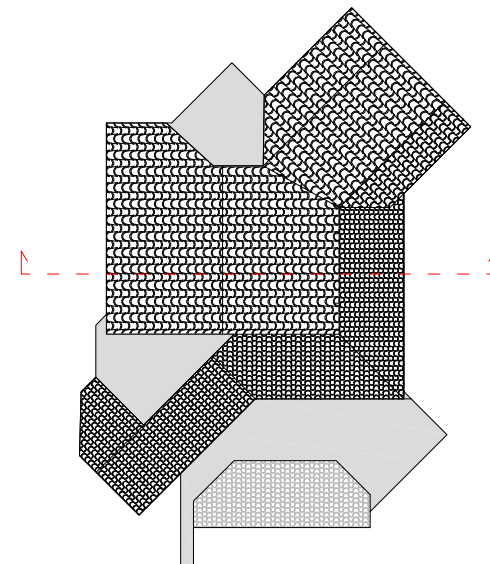
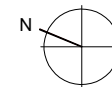

PIANTA COPERTURA