

**Agenzia del Territorio  
CATASTO FABBRICATI  
Ufficio Provinciale di  
Roma**

Dichiarazione protocollo n. RM0330700 del 15/03/2007

Planimetria di u.i.u. in Comune di Anzio

Donatello

civ. 5

Identificativi Catastali:

Sezione:  
Foglio: 28  
Particella: 1426  
Subalterno:

Compilata da:  
Marracino Vittore  
Iscritto all'albo:  
Geometri

Prov. Roma

N. 5365

Scheda n. 1

Scala 1:200

# APPARTAMENTO

PIANO TERRA  
h = 2.95 mt

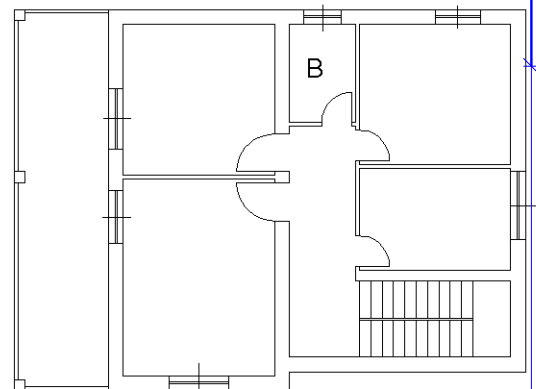

PIANO PRIMO  
h = 2.95 mt

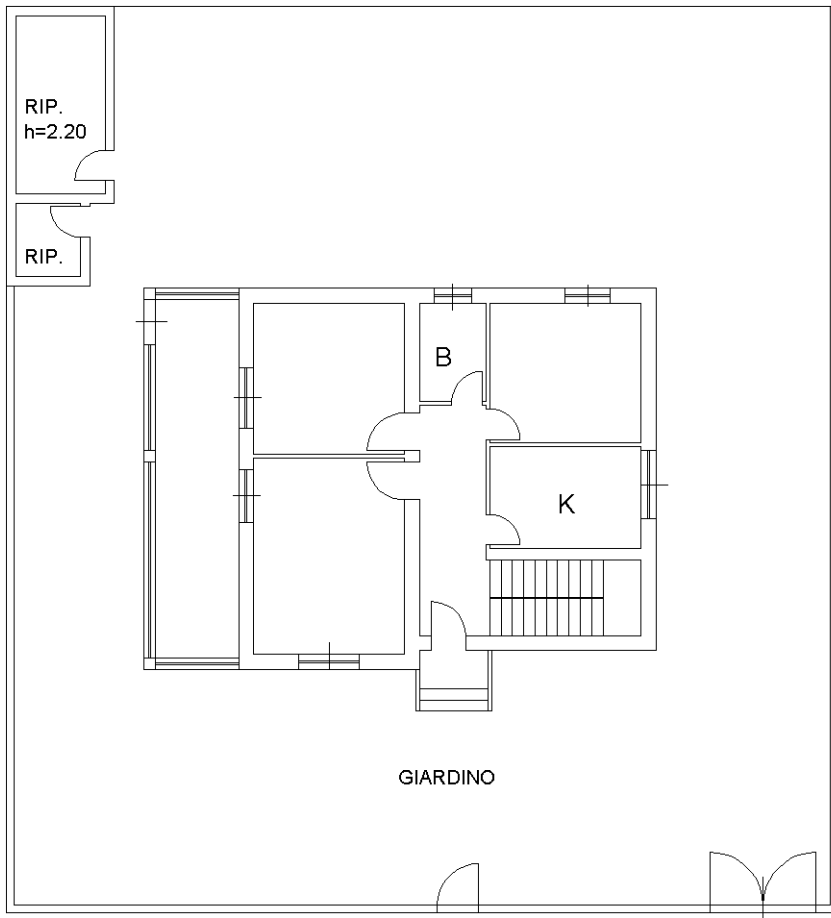
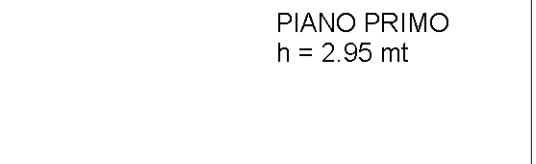

VIA DONATELLO



ORIENTAMENTO

Ultima planimetria in atti