

**Agenzia del Territorio  
CATASTO FABBRICATI  
Ufficio Provinciale di  
Brescia**

Dichiarazione protocollo n. 000312802 del 10/09/2002

Planimetria di u.i.u. in Comune di Padenghe Sul Garda

Via Del Molino

civ. 1

Identificativi Catastali:

Sezione:

Foglio: 10

Particella: 4107

Subalterno: 6

Compilata da:

Macrina Gianfranco

Iscritto all'albo:

Geometri

Prov. Milano

N. 9050

Scheda n. 1

Scala 1: 200

PIANO ITERRATO HM = CM 225

ALLEGATO "A" AL

Rep. N. 258/2230

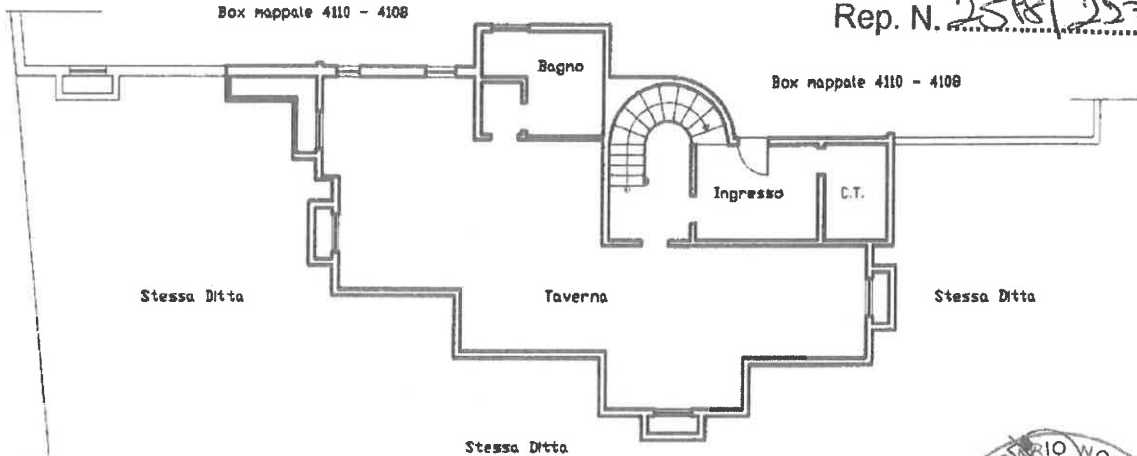

Proprietà Terzi

H = cm 1,75



PIANO TERRA  
H = CM 270

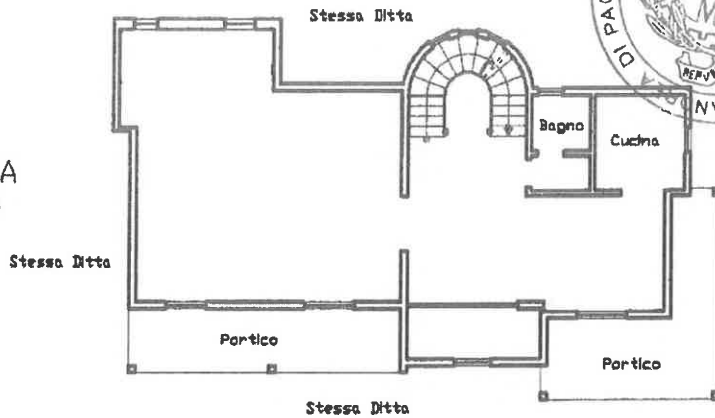

*Stada 110/12/2023*  
*Luigi*

PIANO PRIMO  
H = CM 270

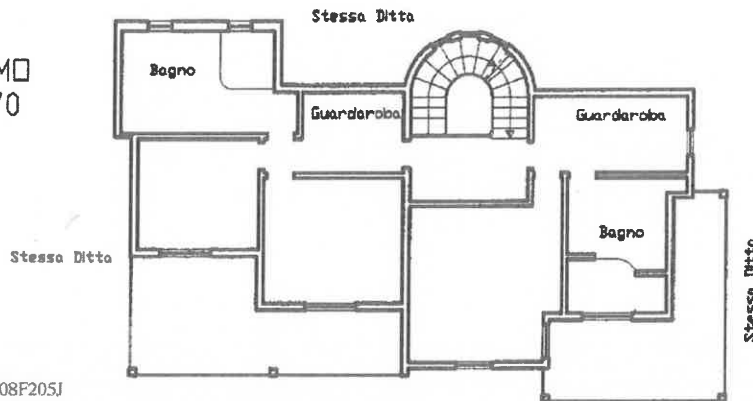

Ultima planimetria in atti

Data: 24/11/2023 - n. T393049 - Richiedente: DPLNDR88D08F205J

Totale schede: 1 - Formato di acquisizione: A4(210x297) - Formato stampa richiesto: A4(210x297) Stessa Ditta

Catasto dei Fabbricati - Situazione al 24/11/2023 - Comune di PADENGHE SUL GARDA(G213) - < Sez. urbana NCT - Foglio 11 - Particella 127 - Subalterno 7 > - Uiu graffata  
VIA DEL MOLINO n. 1 Piano S1 - T-1

**Agenzia del Territorio  
CATASTO FABBRICATI  
Ufficio Provinciale di  
Brescia**

Dichiarazione protocollo n° 000312768 del 10/09/2002  
Planimetria di u.i.u. in Comune di Padenghe Sul Garda  
Via Del Molino civ. 1

Identificativi Catastali:  
Sezione:  
Foglio: 10  
Particella: 4110  
Subalterno: 1

Compilata da:  
Macrina Gianfranco  
Iscritto all'albo:  
Geometri  
Prov. Milano

N. 9050

Scheda n. 1

Scala 1:200

PIANO ITERRATO HM = cm 240

ALLEGATO "B" AL

Rep. N. 2581/2023



*Andrea Di Paolo*

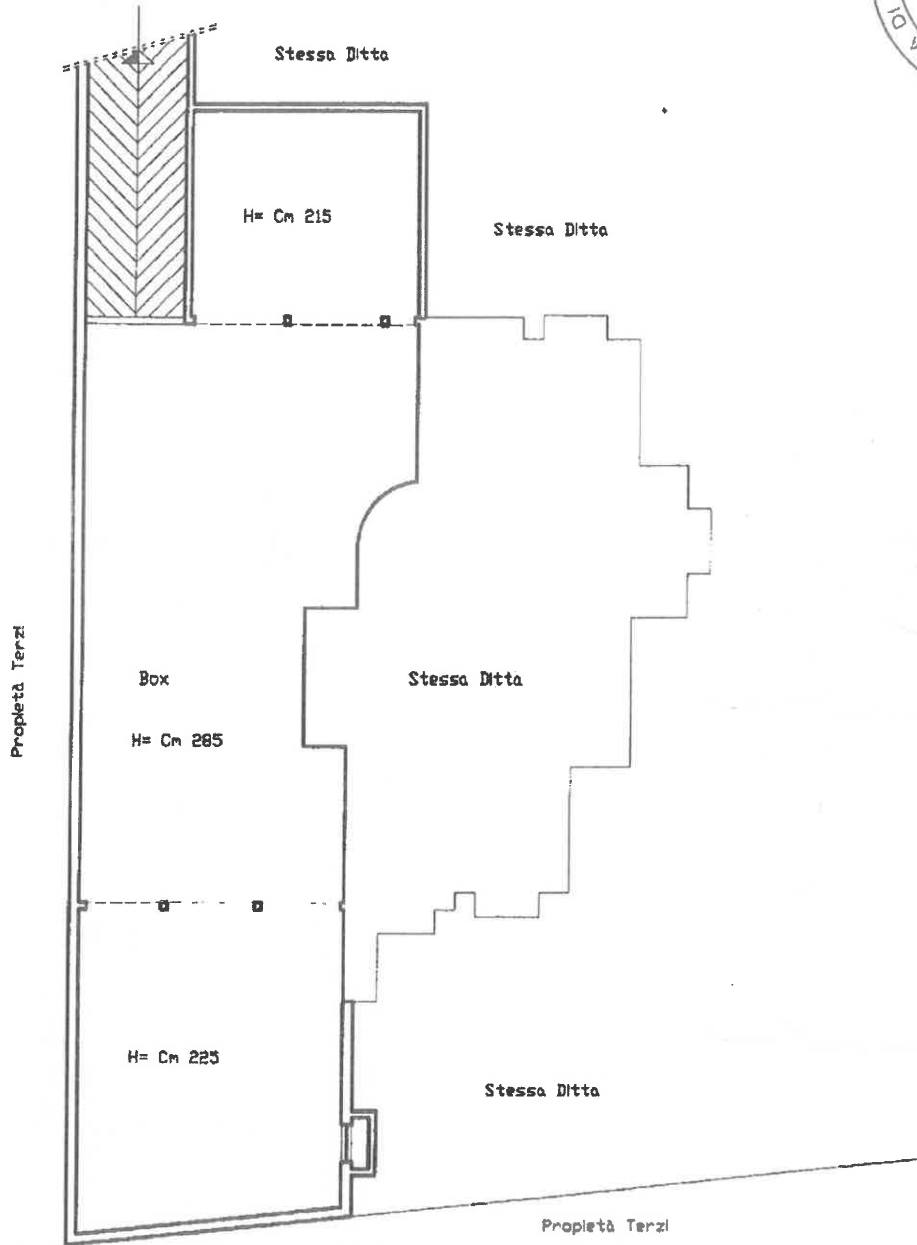

Proprietà Terzi

Proprietà Terzi



Ultima planimetria in atti

Data: 24/11/2023 - n. T393050 - Richiedente: DPLNDR88D08F205J

Totale schede: 1 - Formato di acquisizione: A4(210x297) - Formato stampa richiesto: A4(210x297)

Catasto dei Fabbricati - Situazione al 24/11/2023 - Comune di PADENGHE SUL GARDA(G213) - < Sez. urbana NCT - Foglio 11 - Particella 127 - Subalterno 804110111001  
VIA DEL MOLINO n. 1 Piano S1