

ELABORATO PLANIMETRICO

Compilato da:
Rachetta Salvatore
Iscritto all'albo:
Ingegneri
Prov. Catanzaro N. 1344

Agenzia del Territorio
CATASTO FABBRICATI
Ufficio Provinciale di
Catanzaro

Comune di Simeri Crichi

Protocollo n. CZ0151839 del 01/09/2010

Sezione:

Foglio: 4

Particella: 678

Tipo Mappale n.

del

Dimostrazione grafica dei subalterni

Scala 1 : 500

PIANO TERRA

PIANO PRIMO

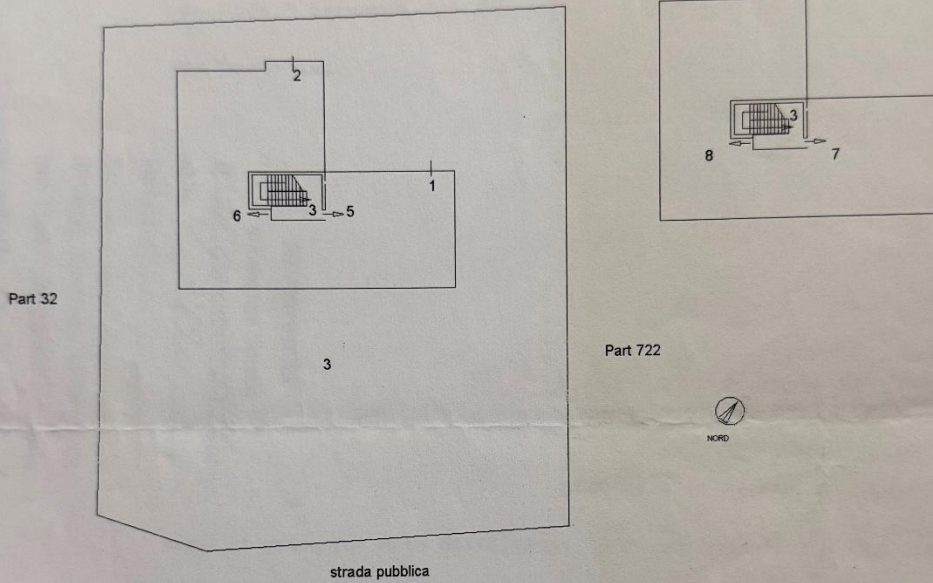

Part 32

Part 722

strada pubblica

PIANO SECONDO

PIANO TERZO

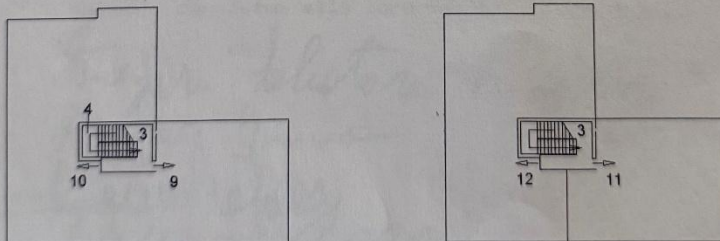

Ultima Planimetria in atti

MODULARIO
A. - 19. 2000. - 437



MINISTERO DELLE FINANZE
DIREZIONE GENERALE DEL CATASTO E DEI SERVIZI TECNICI ERARIALI

Mod. B (Nuovo Catasto Edilizio Urbano)

Lire
200

NUOVO CATASTO EDILIZIO URBANO

(R. D. 20870-LEGG. 11 APRILE 1978, N. 411)

Planimetria dell'immobile situato nel Comune di SIMERI CRICHI Via Loc. VIGNA GRANDE
Ditta ZANGARI SALVATORE NICOLA NATO A SIMERI CRICHI IL 09.05.1920

Allegata alla dichiarazione presentata all'Ufficio Tecnico Erariale di CATANZARO

ALLEGATO
"B"
RACC. N.
9824

Foglio 4 Part. Sub 2



stessa ditta

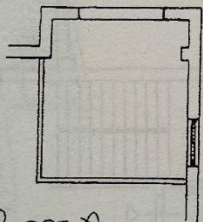

Sub 6

stessa ditta

ORIENTAMENTO



SCALA DI 1:100

SPAZIO RISERVATO PER LE ANNOTAZIONI D'UFFICIO

DATA
PROT. N°

Compilata dal Geom. Francesco Rubino
(Firma, nome e cognome del tecnico)

Iscritto all'Albo dei GEOMETRI
della Provincia di CATANZARO

DATA 12.12.1990

Firma: Francesco Rubino

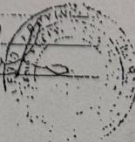

ima planimetria in atti

a presentazione: 18/12/1990 - Data: 31/07/2018 - n. T59189 - Richiedente: CRSRRT73B42H501X
ale schede: 1 - Formato di acquisizione: A3(297x420) - Formato stampa richiesto: A4(210x297)

Catasto dei Fabbricati - Situazione al 31/07/2018 - Comune di SIMERI CRICHI (1745) - Foglio: 4 - Particella: 678 - Subalterno: 2 -
LOCALITA' VIGNA GRANDE piano: 1;

