

# Visura per immobile

## Situazione degli atti informatizzati al 17/01/2008

**Dati della richiesta****Comune di ROMA (Codice: H501)****Provincia di ROMA****Catasto Fabbricati****Foglio: 354 Particella: 616 Sub.: 506****Unità immobiliare**

N.	DATI IDENTIFICATIVI				DATI DI CLASSAMENTO							Rendita	DATI DERIVANTI DA
	Sezione	Foglio	Particella	Sub	Zona	Micro	Categoria	Classe	Consistenza	Superficie catastale			
1	Urbana	354	616	506	Cens. 5	Zona	C/3	1	98 m <sup>2</sup>	107	Euro 880,66	VARIAZIONE NEL CLASSAMENTO del 19/12/2006 n. 140510 .1/2006 in atti dal 19/12/2006 (protocollo n. RM1040890) VARIAZIONE DI CLASSAMENTO	
<b>Indirizzo</b>		VIA CARDINALE GARAMPI n. 95 piano: S1;											
<b>Annotazioni</b>		Classamento e rendita validati (D.M. 701/94)											

**INTESTATO**

N.	DATI ANAGRAFICI	CODICE FISCALE	DIRITTI E ONERI REALI
1	PRESTA Iliana nata a ROMA il 01/08/1958	PRSLNI58M41H501E	(1) Proprietà per 1000/1000

Unità immobiliari n. 1

Rilasciata da: **Servizio Telematico**

Dichiarazione protocollo n. del  
Planimetria di u.i.u. in Comune di Roma  
Via Cardinale Garampì civ. 95

Identificativi Catastali:

Sezione:  
Foglio: 354  
Particella: 616  
Subalterno: 506

Compilata da:

Lopizzo Paolo  
Isoritto all'albo:  
Architetti

Prov. Roma

N. 11794

Scheda n. 1      Scala 1:200

## LABORATORIO PIANO S1

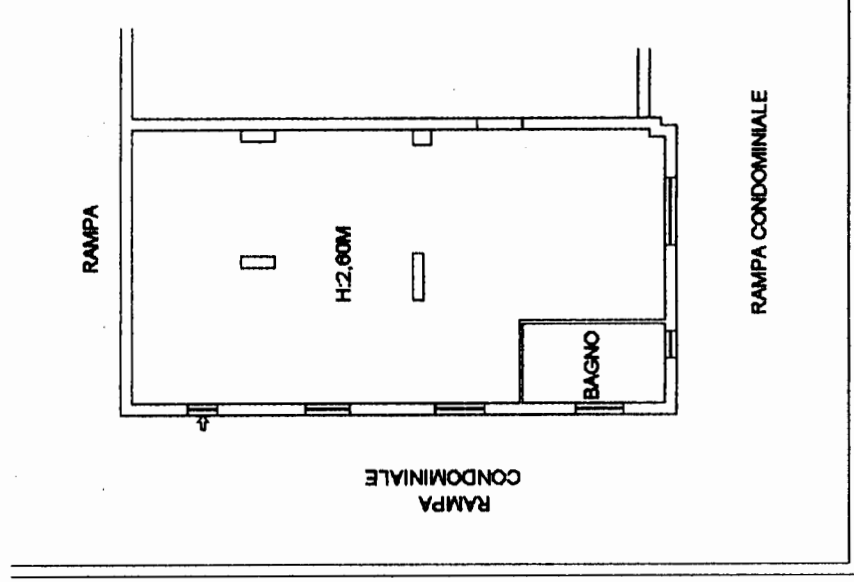
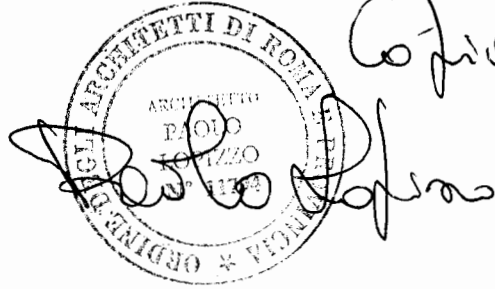

PROPR. PRESTA OLMETTI

*Copia conforme all'originale*

