

MODULARIO
F. - ng. rend. - 487



MINISTERO DELLE FINANZE
DIREZIONE GENERALE DEL CATASTO E DEI SERVIZI TECNICI ERARIALI

MOD. B (Nuovo Catasto Edilizio Urbano)

Lire
100

NUOVO CATASTO EDILIZIO URBANO

(R. DECRETO-LEGGE 13 APRILE 1939, N. 662)

Planimetria dell'immobile situato nel Comune di VILLA MINOZZO Via SOLOGNO

Ditta LANDINI MARIA LUISA nata a VILLAMINOZZO il 25-8-1936

Allegata alla dichiarazione presentata all'Ufficio Tecnico Erariale di REGGIO EMILIA

PLANIMETRIA CATASTALE
SEZ. E ALL. F. SCALA 1:1000

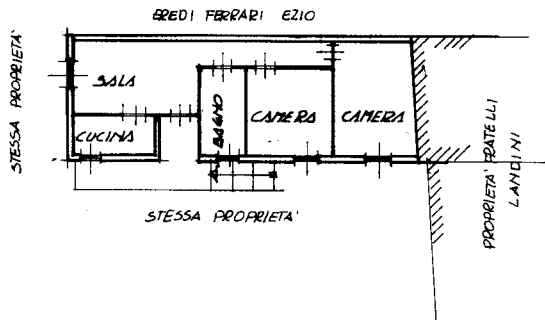
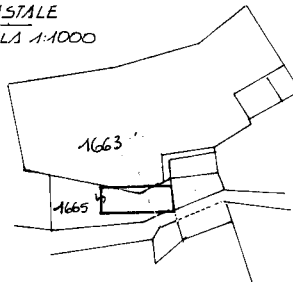

PIANTA PIANO RIALZATO H_z mt. 2.67

ORIENTAMENTO



SCALA DI 1:200

SPAZIO RISERVATO PER LE ANNOTAZIONI D'UFFICIO

DATA **27 SET. 1983**
PROT. N°

Seg E
18-24 sq F

1665
/ 1

Compilata dal GEOMETRA
(Titolo, nome e cognome del tecnico)
FRANCESCO ZOPPI
Iscritto all'Albo de GEOMETRI
della Provincia di REGGIO EMILIA
DATA 12 SETTEMBRE 1982
Firma: