

7 fig. 1000-487



MINISTERO DELLE FINANZE
DIREZIONE GENERALE DEL CATASTO E DEI SS.TT.EE.

CATASTO EDILIZIO URBANO (RDL 13-4-1939, n. 652)

LIRE
385

Planimetria di u.i.u. in Comune di LICENZA (RN) via ROMA civ. 28

CONFINE CON VALLATI DOMENICO

PIANO PRIMO
H. 3.00

CONFINE CON VIA ROMA

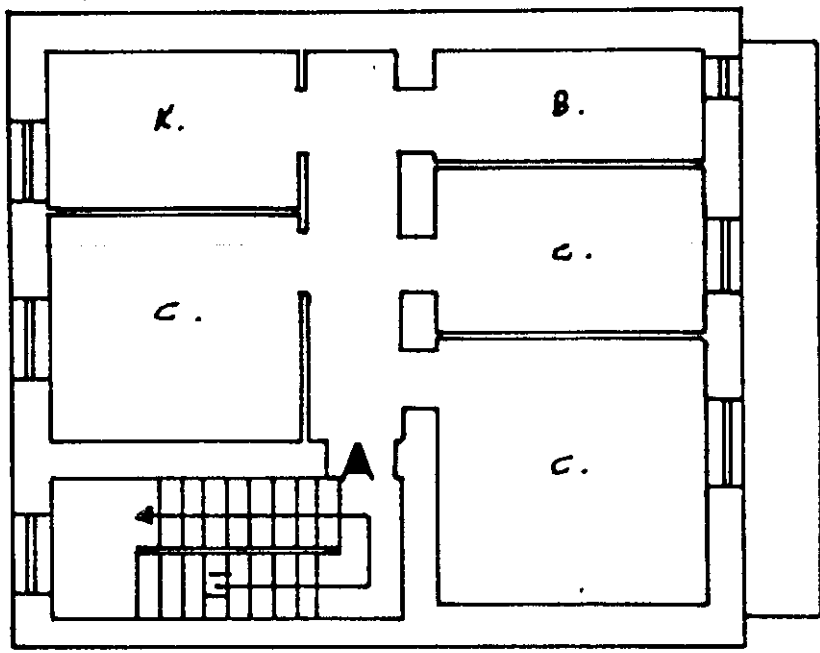

CONFINE CON VIA DEGLI OATI

CONFINE CON SAVI ENRICO

PIANO 2° H. 2.20

LA PRESENTE E' CONFORME A
QUELLA DEPOSITATA IN CATASTO
AL PROT. 23699 DEL 02/12/92

IL TECNICO -

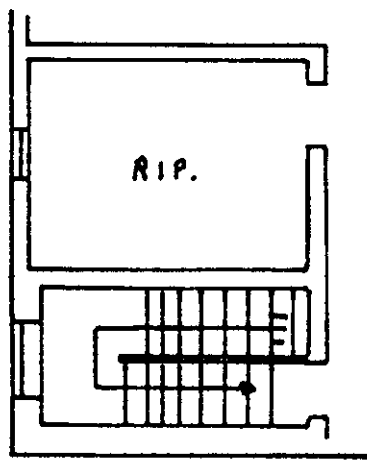

ORIENTAMENTO

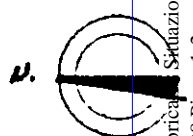

SCALA DI 100

Dichiarazione di N.C.

Denuncia di variazione

Ultima planimetria in atti

Compilata dal GEOMETRA

CLAUDIO PASCUCCI

iscritto all'Albo dei GEOMETRI

data 14-10-92

Firma Geo. Claudio Pascucci

REGISTRATO ALL'UFFICIO

Data presentazione: 07/06/2001 - Data: 04/09/2025 - n. TI40185 - Richiedente: GRIGNN74M20L182A

Totale schede: 1 - Formato di acquisizione: A4(210x297)

n. sub.

Formato di stampa: A4(210x297)

6648

data

Catasto del Fabbricato - Situazione 04/09/2025 - Comune di LICENZA (E576) - < Foglio 9 - Particella 489 - Subalterno 505 >
VIA ROMA n. 28 Piano 1-2