

**Agenzia delle Entrate
CATASTO FABBRICATI
Ufficio Provinciale di
Agrigento**

Dichiarazione protocollo n. AG0080374 del 04/10/2022

Comune di Porto Empedocle

Via Platone

civ. 4

Identificativi Catastali:

Sezione:

Foglio: 25

Particella: 1482

Subalterno: 12

Compilata da:
Giunta Gabriele

Iscritto all'albo:
Architetti

Prov. Agrigento

N. 2045

Planimetria

Scheda n. 1

Scala 1:200

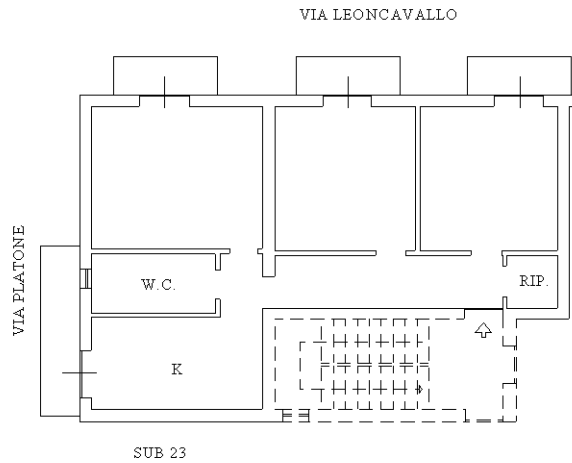

PIANO TERZO
H=ML. 3,00



N

Catasto dei Fabbricati - Situazione al 13/01/2025 - Comune di PORTO EMPEDOCLE(F299) - < Foglio 25 - Particella 1482 - Subalterno 12 >
VIA PLATONE n. 4 Piano 3

Ultima planimetria in atti