

Planimetria dell'immobile situato nel Comune di CAMPAGNOLA EMILIA Via DON MAZZOLARI
Ditta LA REGGIANA SOCIETÀ IMM. a r.l.
Allegata alla dichiarazione presentata all'Ufficio Tecnico Erariale di REGGIO EMILIA
Mod. B (Nuovo Catasto Edilizio Urbano) (R. DECRETO-LEGGE 13 APRILE 1939, N. 652)

RAGIONI MORELLINI

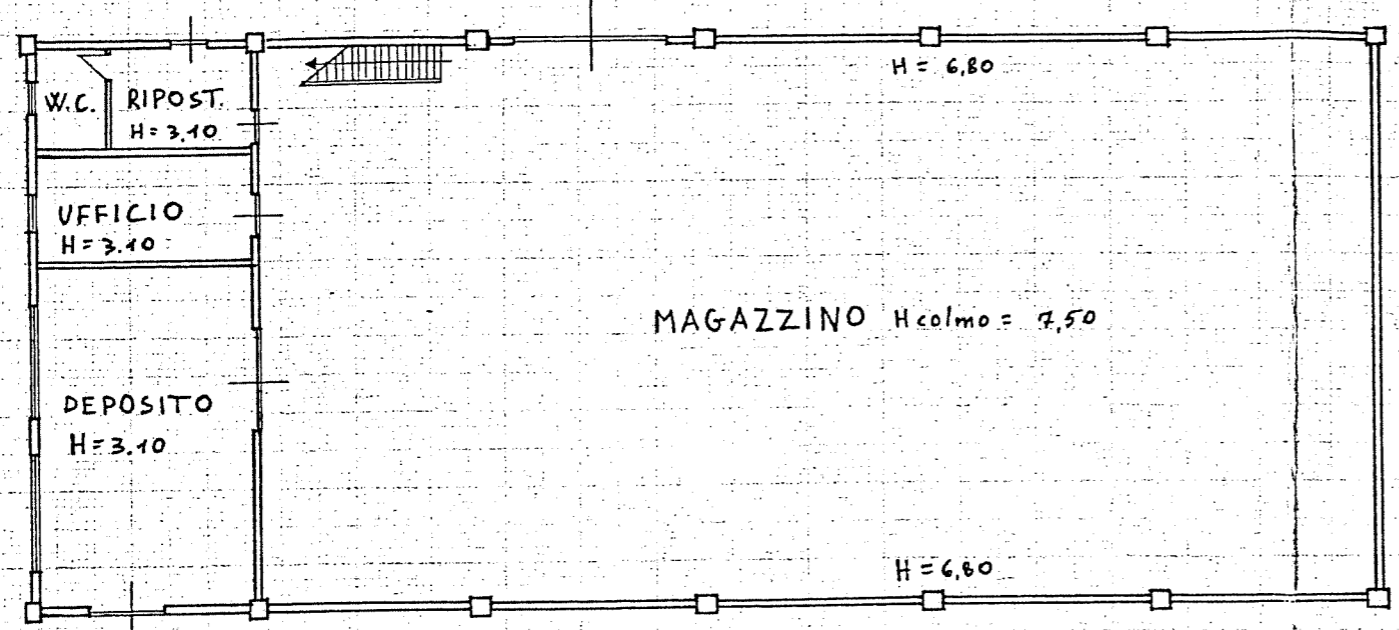

RAGIONI ASIOLI

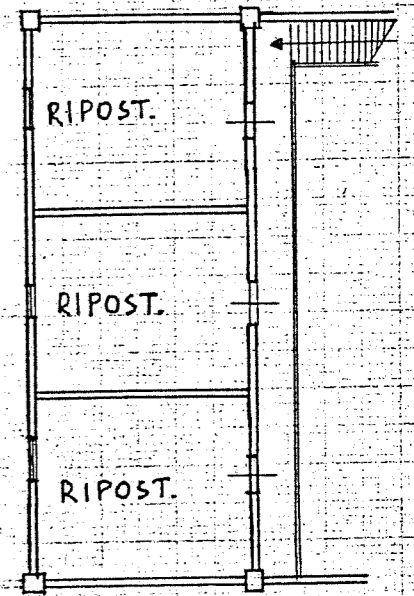

PIANO PRIMO H_m = 3,85

RAGIONI MORELLINI

PIANO TERRA

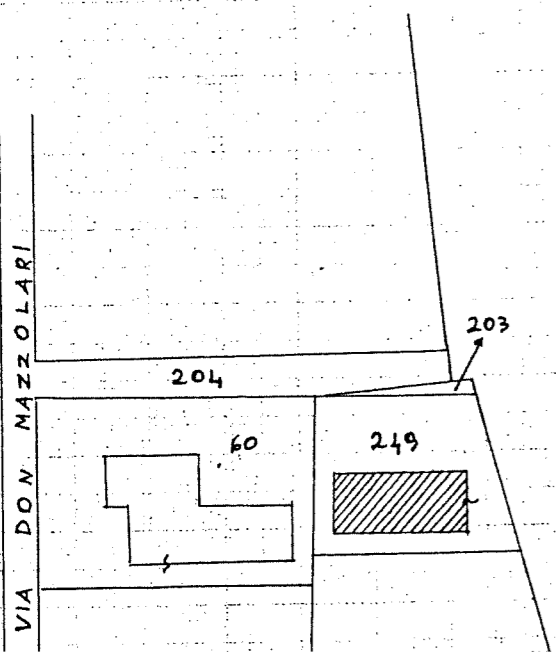

PLANIMETRIA 1:2000
Fog. 21 mapp. 249

ORIENTAMEN.

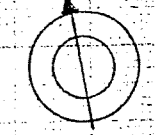

SCALA DI 1:200

SPAZIO RISERVATO PER LE ANNOTAZIONI D'UFFICIO	
DATA PROT. N.	Fog. 21 M

Compilata dal ing. MASSIMO PINOTTI
Iscritto all'Albo degli ing. della Provincia di R.E.