

| | | |
|---------|---|--|
| COMUNE | ODERZO (TV) | |
| DITTA | MORETTI STEFANO Via San Vincenzo n. 51 31046 ODERZO (TV) Cod. Fisc. NRT SPN 69M17 F7708 | |
| OGGETTO | D.I.A. PER OPERE DI STRAORDINARIA MANUTENZIONE E AMPLIAMENTO LOCALI ai sensi L.R. 14/2009 e s.m.i. (Piano Casa) | |
| Grafici | ESTRATTO DI MAPPA TABELLE CALCOLO SUPERFICI STATO AUTORIZZATO - PIANTE - PROSPETTI STATO DI PROGETTO - PIANTE - PROSPETTI GRAFICI COMPARATIVI | DATA Gennaio 2016 SCALA 1/2000 - 1/1000 |
| | TAV. 1 | |

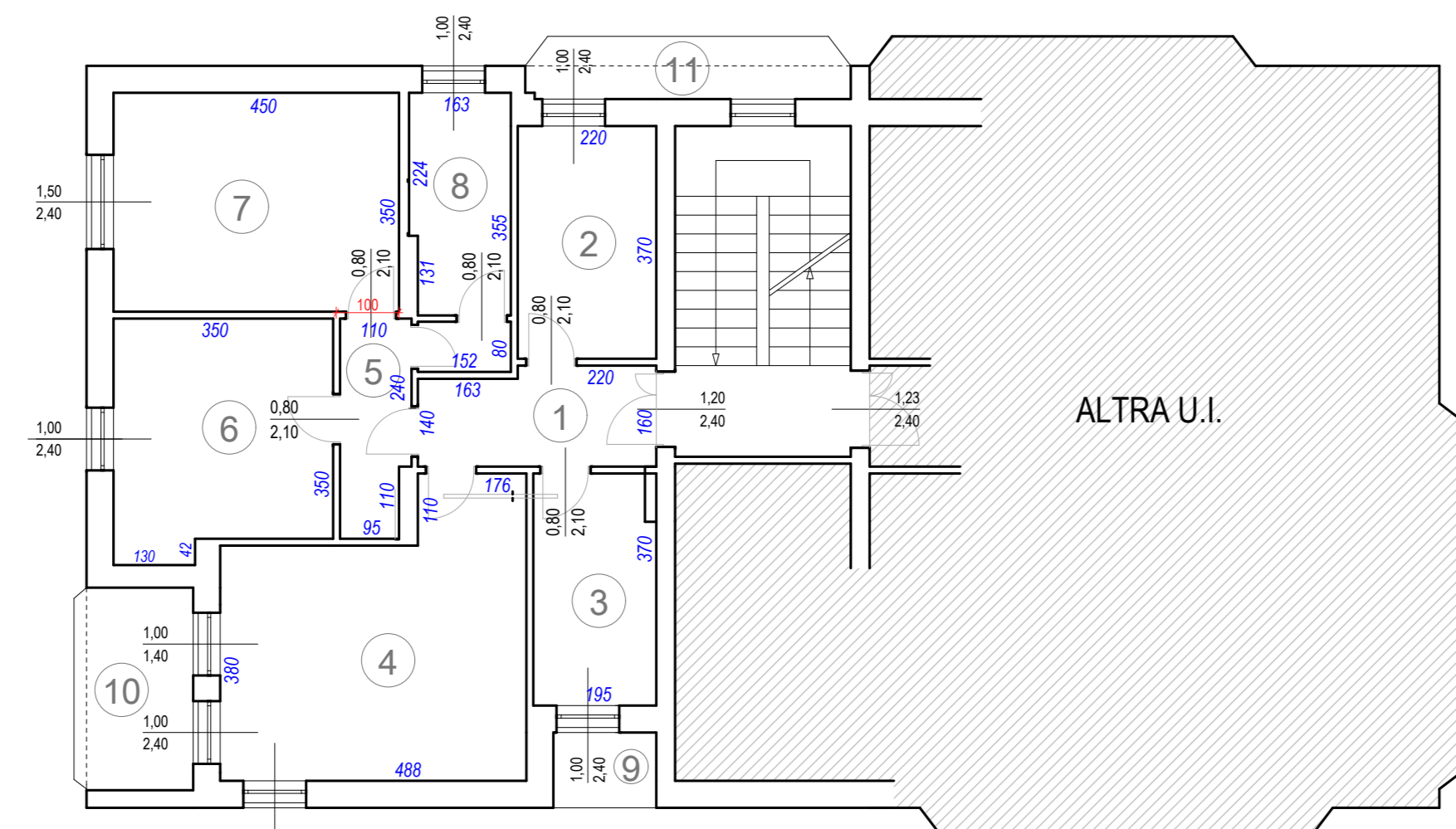

unità immobiliare oggetto di intervento
 Catasto fabbricati
 Comune di Oderzo
 Foglio n.2
 mappale n. 350 Sub. 7 appartamento al piano 2°

STATO DI FATTO
 scala 1/100

| STATO DI FATTO | | | | | |
|-----------------------|-------------------|-----------------|-----------------|------------------|------------------|
| n. | VANO | S. Netta mq. | S. Utile mq. | S. illum. mq. | S. aprib. mq. |
| 1 | Ingresso | 5,80 | 5,80 | 0 | 0 |
| 2 | studio | 5,14 | 5,14 | 2,4 | 2,4 |
| 3 | cucina | 7,22 | 7,22 | 2,4 | 2,4 |
| 4 | soggiorno-salotto | 20,48 | 20,48 | 6,2 | 5,2 |
| 5 | disimpegno | 3,69 | 3,69 | 0 | 0 |
| 6 | camera | 12,80 | 12,80 | 2,4 | 1,4 |
| 7 | camera | 15,75 | 15,75 | 3,6 | 2,1 |
| 8 | anti + bagno | 6,86 | 6,86 | 2,4 | 1,4 |
| 9 | loggia | 1,97 | 0,00 | 0 | 0 |
| 10 | loggia | 5,44 | 0,00 | 0 | 0 |
| 11 | terrazzo | 5,00 | 0,00 | 0 | 0 |
| totale s.u. esistente | | | 80,73 | | |

STATO DI FATTO



FRONTE NORD-EST



FRONTE SUD-EST



FRONTE SUD-OVEST



FRONTE NORD-OVEST

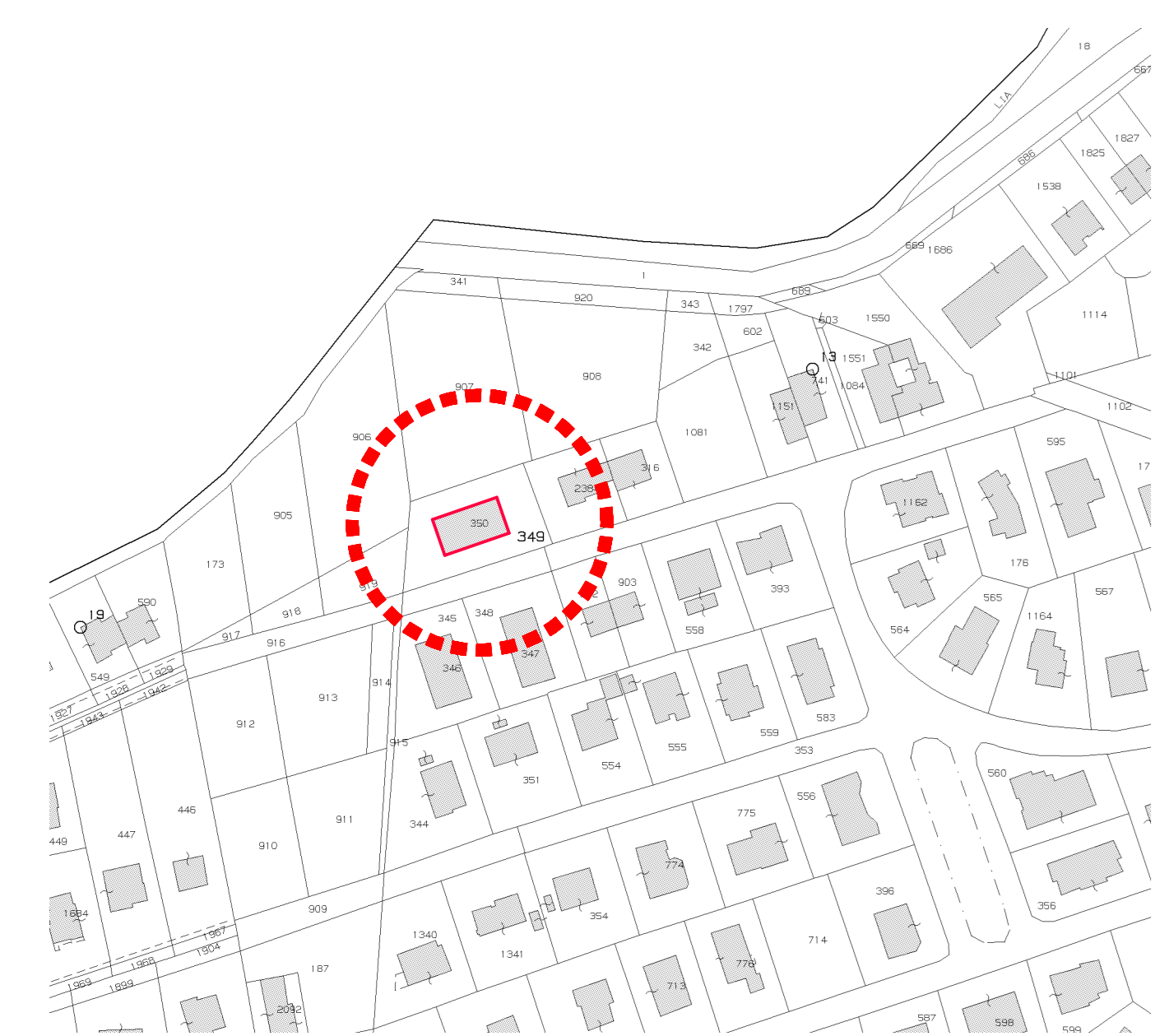

COMUNE DI ODERZO (TV)
 ESTRATTO DI MAPPA - CATASTO TERRENI
 scala 1/2000
 Foglio n. 14 mappale 349

EDIFICIO IN OGGETTO

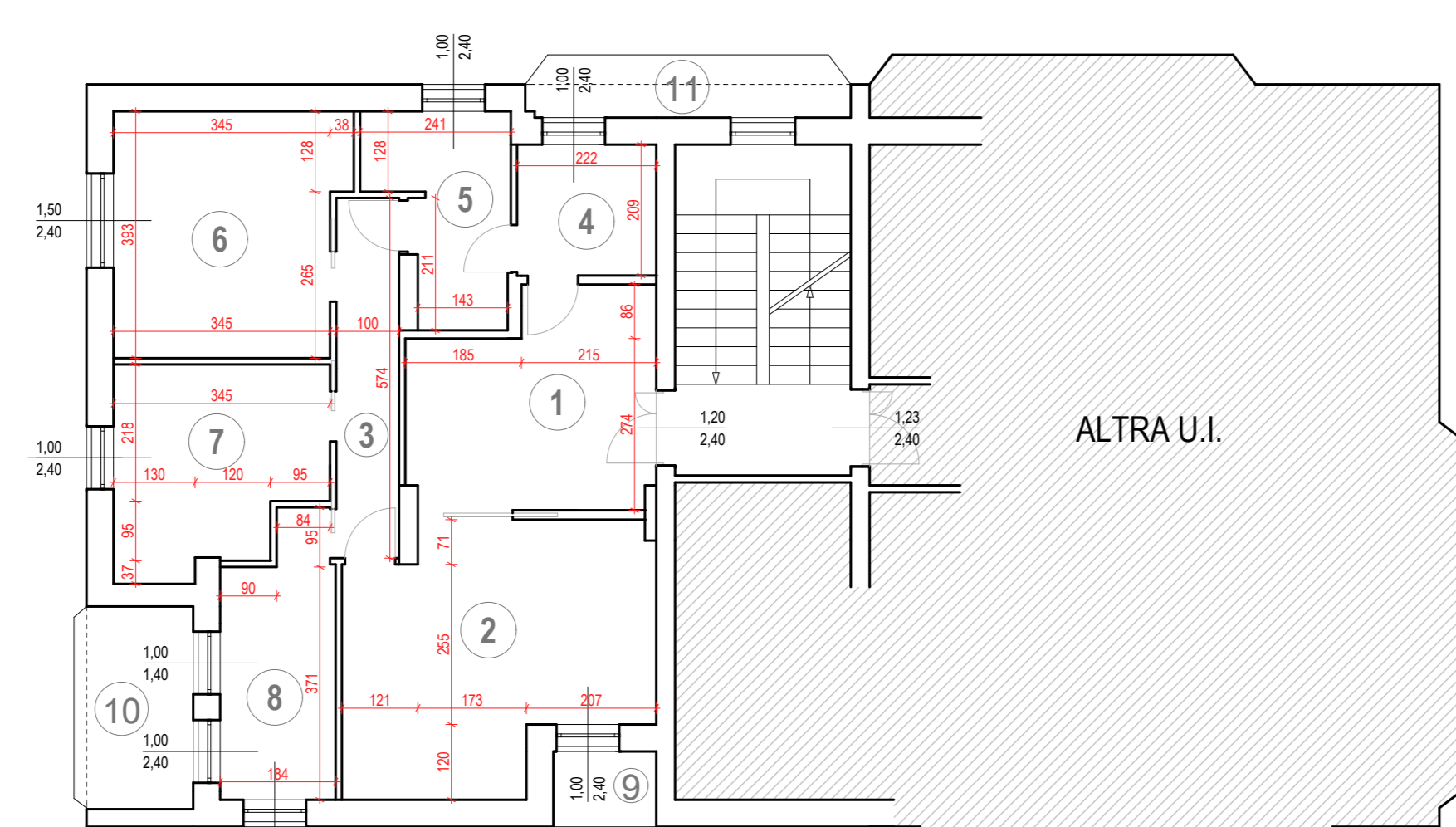

unità immobiliare oggetto di intervento
 Catasto fabbricati
 Comune di Oderzo
 Foglio n.2
 mappale n. 350 Sub. 7 appartamento al piano 2°

STATO DI PROGETTO
 scala 1/100

| STATO DI PROGETTO CILA | | | | | |
|------------------------|------------------|-----------------|-----------------|------------------|------------------|
| n. | VANO | S. Netta mq. | S. Utile mq. | S. illum. mq. | S. aprib. mq. |
| 1 | Ingresso | 12,80 | 12,80 | 0 | 0 |
| 2 | soggiorno-pranzo | 19,00 | 19,00 | 2,4 | 2,4 |
| 3 | disimpegno | 5,74 | 5,74 | 0 | 0 |
| 4 | vr.c. lavanderia | 4,64 | 4,64 | 2,4 | 2,4 |
| 5 | bagno | 6,02 | 6,02 | 2,4 | 1,4 |
| 6 | camera | 14,04 | 14,04 | 3,6 | 2,1 |
| 7 | camera | 10,38 | 10,38 | 2,4 | 1,4 |
| 8 | ripostiglio | 7,63 | 7,63 | 3,6 | 2,8 |
| 9 | loggia | 1,97 | 0,00 | 0 | 0 |
| 10 | loggia | 5,44 | 0,00 | 0 | 0 |
| 11 | terrazzo | 5,00 | 0,00 | 0 | 0 |
| totale | | | 80,25 | | |

STATO DI PROGETTO



FRONTE NORD-EST



FRONTE SUD-EST



FRONTE SUD-OVEST



FRONTE NORD-OVEST

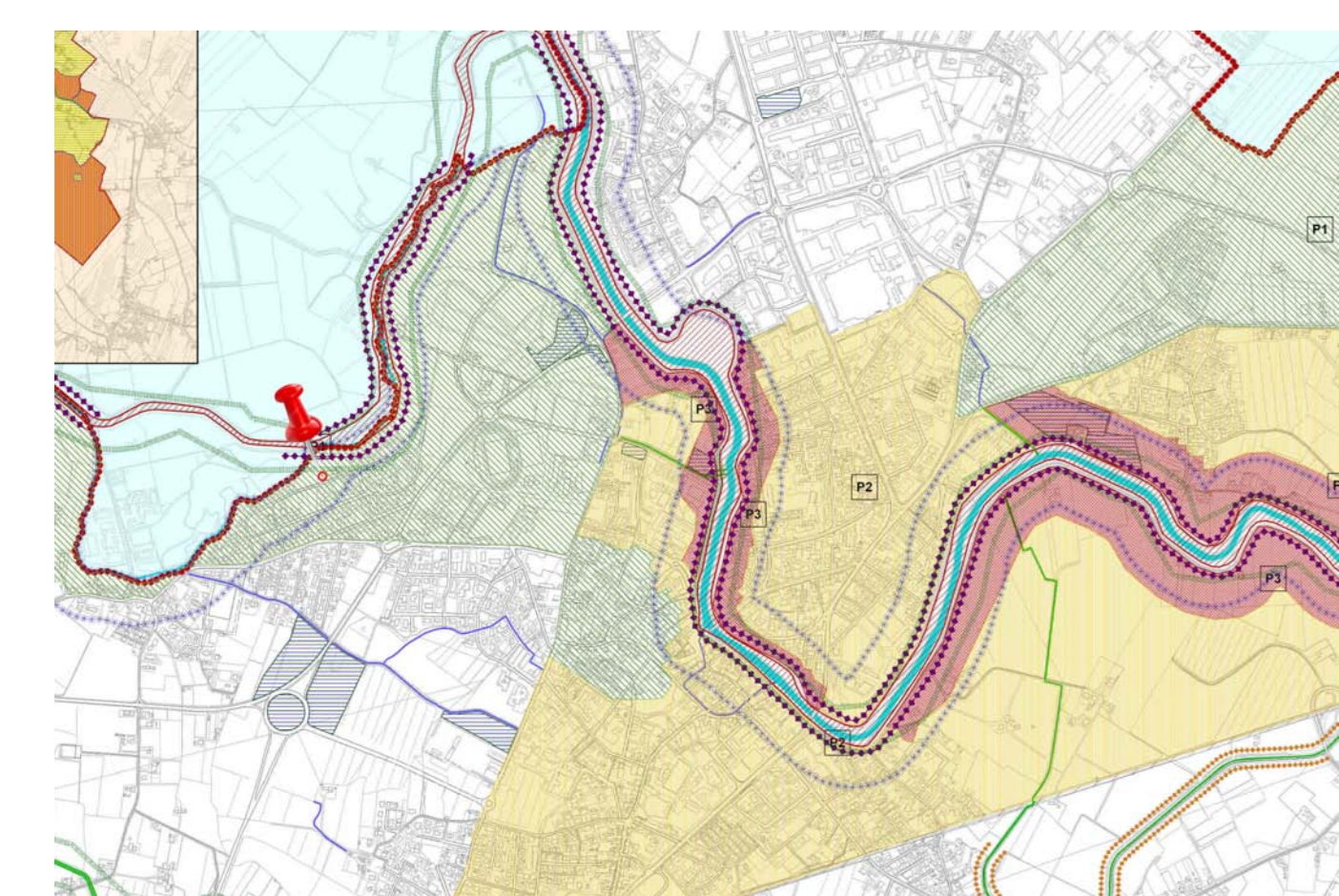

COMUNE DI ODERZO (TV)
 STRALCIO CARTOGRAFICO P.A.T.
 Tav. A - CARTA DEI VINCOLI

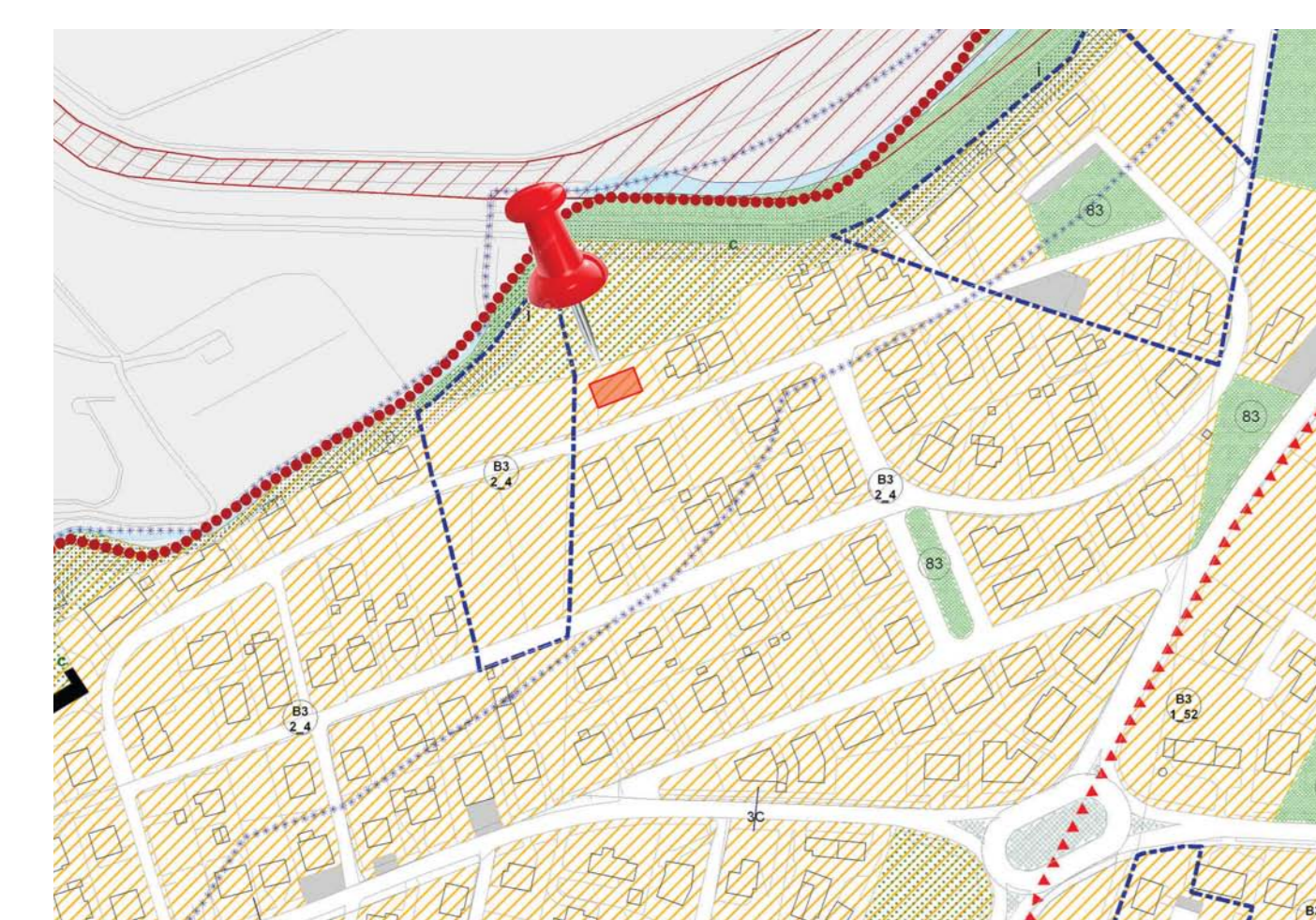

COMUNE DI ODERZO (TV)
 STRALCIO CARTOGRAFICO P1
 Tav. A - CARTA DEI VINCOLI - FRAGILITA' E VALORI

GRAFICI COMPARATIVI



FRONTE NORD-EST



FRONTE SUD-EST



FRONTE SUD-OVEST



FRONTE NORD-OVEST

● DA DEMOLIRE
 ● DA COSTRUIRE

● DA DEMOLIRE
 ● DA COSTRUIRE