



N=44600

E=-9200

1 Particella: 1130

Comune: (ME) PIRAINO
 Foglio: 1
 Scala originale: 1:2000
 Dimensione cornice: 534.000 x 378.000 m. Protocollo pratica T305232/2025
 9-Sep-2025 17:56:30

ELABORATO PLANIMETRICO
Compilato da: 

**Agenzia del Territorio
CATASTO FABBRICATI
Ufficio Provinciale di
Messina**

Comune di Piraino	Protocollo n. ME0272551 del 17/12/2013
Sezione: Foglio: 1 Particella: 1130	Tipo Mappale n. 185975 del 04/09/2013
Dimostrazione grafica dei subalterni	Scala 1 : 500

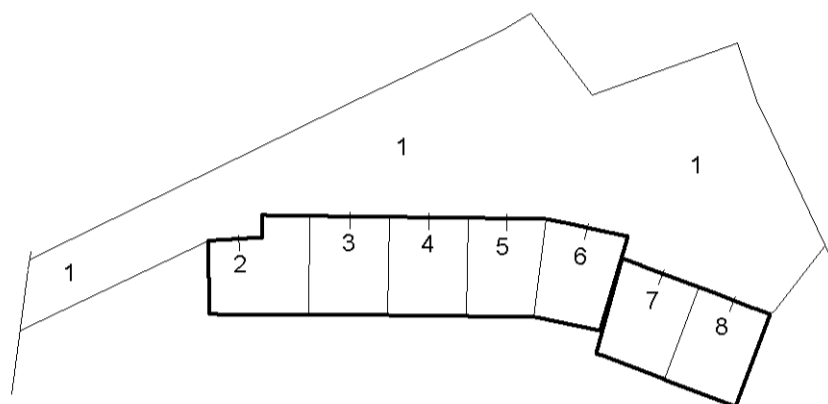

PIANO PRIMO SOTTOSTRADA

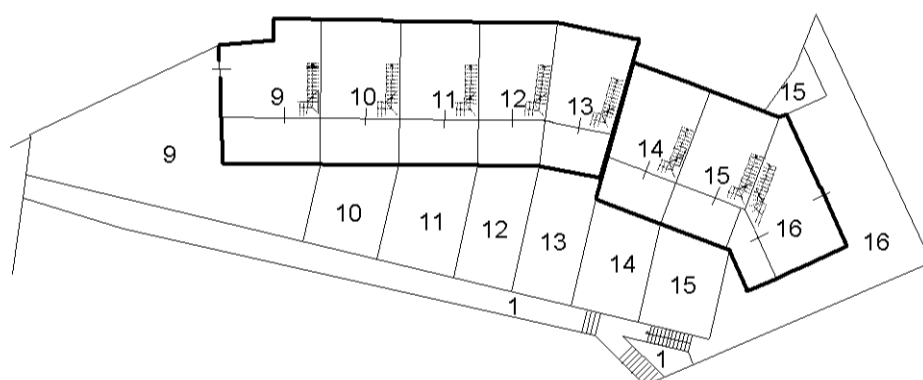

PIANO TERRA

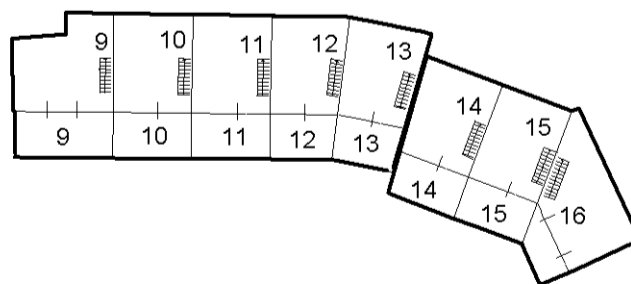

PIANO PRIMO



**Agenzia del Territorio
CATASTO FABBRICATI
Ufficio Provinciale di
Messina**

Dichiarazione protocollo n. ME0272551 del 17/12/2013

Planimetria di u.i.u. in Comune di Piraino

Contrada Calanovella

civ. SNC

Identificativi Catastali:

Sezione:
Foglio: 1
Particella: 1130
Subalterno: 15

Compilata da:



Scheda n. 1 Scala 1:200

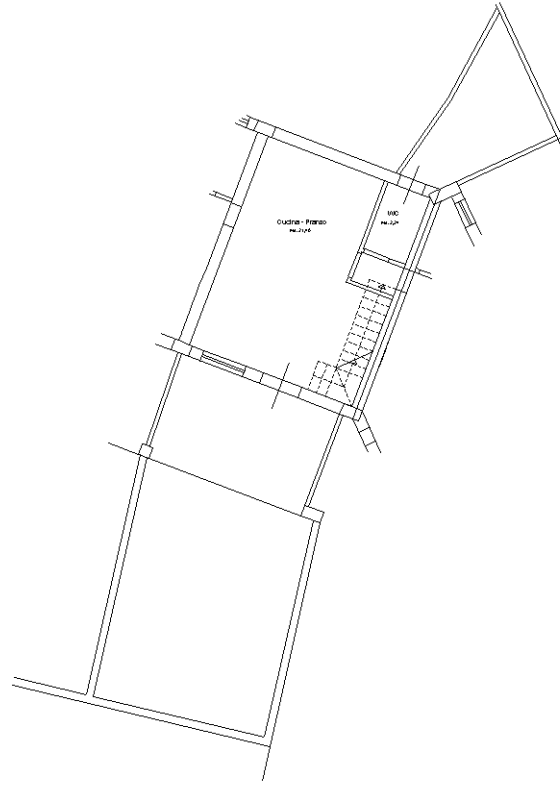

PIANTA PIANO TERRA

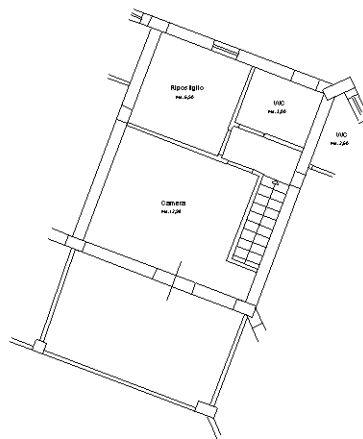

PIANTA PIANO PRIMO



N.

Ultima planimetria in atti

Catasto fabbricati

Visura storica per immobile

Situazione degli atti informatizzati dall'impianto meccanografico al 23/09/2025



Immobile di catasto fabbricati



Causali di aggiornamento ed annotazioni

Informazioni riportate negli atti del catasto al 23/09/2025

Dati identificativi: Comune di **PIRAINO (G699) (ME)**

Foglio 1 Particella **1130** Subalterno **15**

Particelle corrispondenti al catasto terreni

Comune di **PIRAINO (G699) (ME)**

Foglio 1 Particella **1130**

Classamento:

Rendita: **Euro 169,91**

Categoria **A/2^a**, Classe **8**, Consistenza **3,5 vani**

Foglio 1 Particella **1130** Subalterno **15**

Indirizzo: VIA CALANOVELLA n. SNC Piano T-1

Dati di superficie: Totale: **76 m²** Totale escluse aree scoperte ^{b)}: **64 m²**

> Intestati catastali



Diritto di: Proprieta' per 1/1

> Dati identificativi

 dal 17/12/2013

Immobile attuale

Comune di **PIRAINO (G699) (ME)**

Foglio 1 Particella **1130** Subalterno **15**

COSTITUZIONE del 17/12/2013 Pratica n. ME0272551
in atti dal 17/12/2013 COSTITUZIONE (n. 5053.1/2013)

> **Indirizzo**

📅 dal 17/12/2013 al 07/02/2014

Immobile attuale

Comune di **PIRAINO (G699) (ME)**
Foglio 1 Particella **1130** Subalterno **15**
CONTRADA CALANOVELLA n. SNC Piano T-1

COSTITUZIONE del 17/12/2013 Pratica n. ME0272551
in atti dal 17/12/2013 COSTITUZIONE (n. 5053.1/2013)

📅 dal 07/02/2014

Immobile attuale

Comune di **PIRAINO (G699) (ME)**
Foglio 1 Particella **1130** Subalterno **15**
VIA CALANOVELLA n. SNC Piano T-1

VARIAZIONE TOPONOMASTICA del 07/02/2014
Pratica n. ME0062430 in atti dal 07/02/2014
VARIAZIONE DI TOPONOMASTICA (n. 42128.1/2014)

> **Dati di classamento**

📅 dal 17/12/2013 al 04/12/2014

Immobile attuale

Comune di **PIRAINO (G699) (ME)**
Foglio 1 Particella **1130** Subalterno **15**
Rendita: **Euro 169,91**
Categoria **A/2^a**, Classe **8**, Consistenza **3,5 vani**

COSTITUZIONE del 17/12/2013 Pratica n. ME0272551
in atti dal 17/12/2013 COSTITUZIONE (n. 5053.1/2013)

Annotazioni: classamento e rendita proposti (d.m.
701/94)

📅 dal 04/12/2014

Immobile attuale

Comune di **PIRAINO (G699) (ME)**
Foglio 1 Particella **1130** Subalterno **15**
Rendita: **Euro 169,91**
Categoria **A/2^a**, Classe **8**, Consistenza **3,5 vani**

VARIAZIONE NEL CLASSAMENTO del 04/12/2014
Pratica n. ME0353917 in atti dal 04/12/2014
VARIAZIONE DI CLASSAMENTO (n. 205002.1/2014)

Annotazioni: classamento e rendita validati

> **Dati di superficie**

📅 dal 09/11/2015

Immobile attuale

Comune di **PIRAINO (G699) (ME)**
Foglio 1 Particella **1130** Subalterno **15**
Totale: **76 m²**
Totale escluse aree scoperte : **64 m²**

Superficie di Impianto pubblicata il 09/11/2015

Dati relativi alla planimetria : data di presentazione
17/12/2013, prot. n. ME0272551

> Storia degli intestati dell'immobile

Dati identificativi: Immobile attuale - Comune di PIRAINO (G699)(ME) Foglio 1 Particella 1130 Sub. 15

- ▼ 1. [REDACTED]
[REDACTED]
[REDACTED]
☞ dal 17/12/2013 al 25/10/2017
Diritto di: Proprieta' per 1/1 (deriva dall'atto 1)
- ▼ 1. [REDACTED]
[REDACTED]
[REDACTED]
☞ dal 25/10/2017 al 14/02/2018
Diritto di: Proprieta' per 1/1 (deriva dall'atto 2)
- ▼ 1. [REDACTED]
[REDACTED]
[REDACTED]
☞ dal 14/02/2018
Diritto di: Proprieta' per 1/1 (deriva dall'atto 3)
1. COSTITUZIONE del 17/12/2013 Pratica n. ME0272551 in atti dal 17/12/2013 COSTITUZIONE (n. 5053.1/2013)
2. Atto del 25/10/2017 Pubblico ufficiale [REDACTED] Repertorio n. 21159 - PERMUTA Nota presentata con Modello Unico n. 20506.2/2017 Reparto PI di MESSINA in atti dal 07/11/2017
3. Atto del 14/02/2018 Pubblico ufficiale [REDACTED] Repertorio n. 21431 - COMPRAVENDITA Nota presentata con Modello Unico n. 3443.1/2018 Reparto PI di MESSINA in atti dal 23/02/2018

Visura telematica

Legenda

- a) A/2: Abitazioni di tipo civile
b) Escluse le "superfici di balconi, terrazzi e aree scoperte pertinenziali e accessorie, comunicanti o non comunicanti"
- cfr. Provvedimento del Direttore dell'Agenzia delle Entrate 29 marzo 2013