

MODULARIO
F. - rig. rend. - 496



MINISTERO DELLE FINANZE
DIREZIONE GENERALE DEL CATASTO E DEI SERVIZI TECNICI ERARIALI

Mod. A (Nuovo Catasto Edilizio Urbano)

Lire
200

NUOVO CATASTO EDILIZIO URBANO

(R. DECRETO-LEGGE 13 APRILE 1939, N. 652)

Planimetria dell'immobile situato nel Comune di MESSINA Via BONER

Ditta MICALI VINCENZO NATO A MESSINA IL 22-4-1916

Allegata alla dichiarazione presentata all'Ufficio Tecnico Erariale di

0214560



0214560

PIANTA PRIMOPIANO

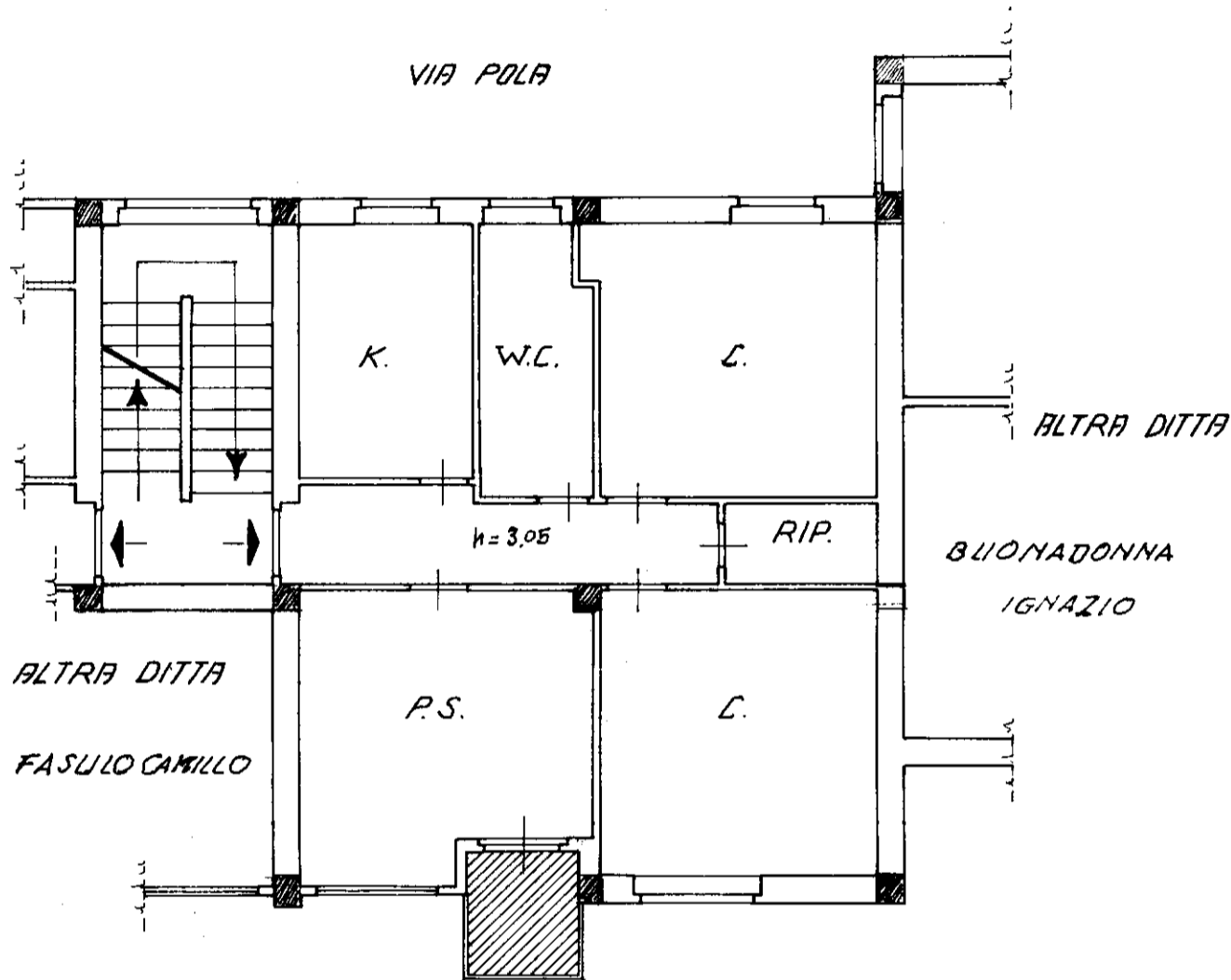

VIA BONER. EX VIA DELLE CONCERIE

PARTITA 47668

FOGLIO 217 N° 22 sub. 11

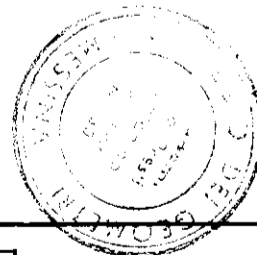

ORIENTAMENTO



SPAZIO RISERVATO PER LE ANNOTAZIONI D'UFFICIO

DATA

8/4/86

PROT. N°

8316

Compilata dal Geometra
(Titolo, nome e cognome del tecnico)

Antonino Lo Presti

Iscritto all'Albo dei Geometri

della Provincia di Messina

DATA 4-1-986