

Data: 26/09/2016

Dichiarazione protocollo n. 000981734 del 19/12/2002

Agenzia del Territorio  
CATASTO FABBRICATI  
Ufficio Provinciale di  
Milano

Planimetria di u.i.u. in Comune di Eresso  
Piazza Italia 104. *Sc N. 903115 / 51962* civ. 19

Identificativi Catastali:  
Sezione:  
Foglio: 11  
Particella: 271  
Subalterno: 34

Compilata da:  
Albanese Massimo  
Iscritto all'albo:  
Geometri

Prov. Milano

N. 8563

Scheda n. 1      Scala 1:200

P. 1 h=2,90

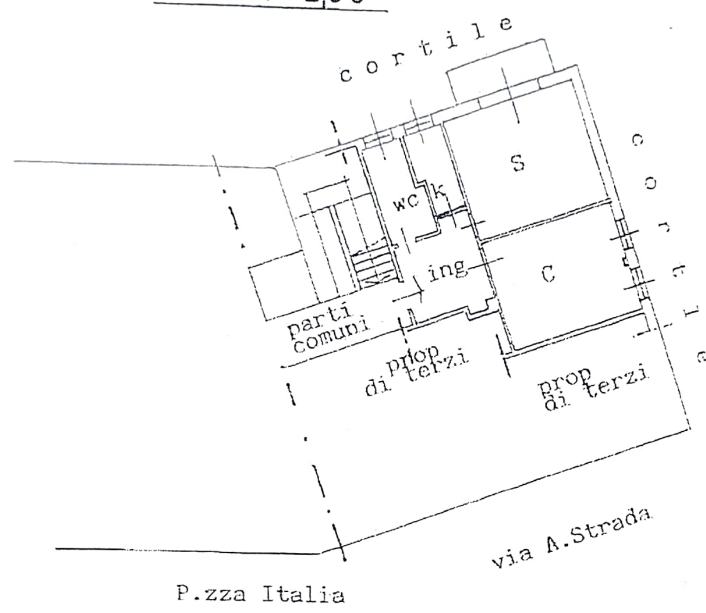
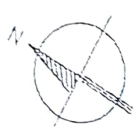

P. S1 h=2,20

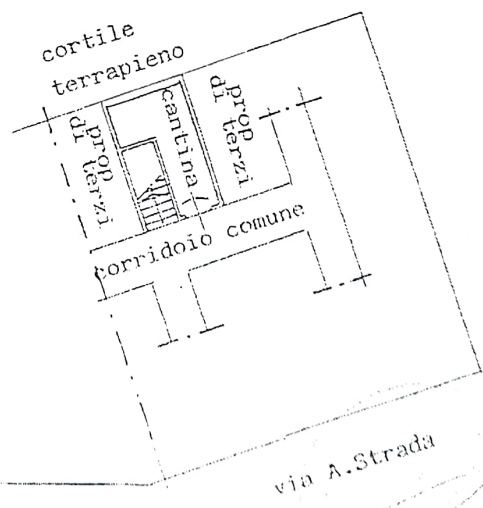

Il Lec. \_\_\_\_\_

Rima planimetria in atti

P.zza Italia

Data: 26/09/2016 - n. T175273 - Richiedente: GVZRS147C11C895Q  
Datale schede: 1 - Formato di acquisizione: A4(210x297) - Formato stampa richiesta: A3(210x297)

*Handwritten signature or stamp at the bottom of the page.*

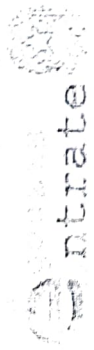

Ufficio Provinciale di Milano - Territorio  
Servizi Catastrali

# Visura per immobile

## Situazione degli atti informatizzati al 23/09/2016

Data: 23/09/2016 - Ora: 12.24.04 Fine  
Visura n.: T152003 Pag: 1

**Dati della richiesta**  
 Comune di BRESCO ( Codice: B162)  
 Provincia di MILANO

**Catasto Fabbricati**  
 Foglio: 11 Particella: 271 Sub.: 34

**Unità immobiliare**

N.	DATI IDENTIFICATIVI				DATI DI CLASSAMENTO				DATI DERIVANTI DA			
	Sezione	Foglio	Particella	Sub	Zona Cens.	Micro Zona	Categoria	Classe		Consistenza	Superficie Catastale	Rendita
1	11	11	271	34			A/3	3	4 vani	Totale: 49 m <sup>2</sup> Totale escluse aree scoperte*: 48 m <sup>2</sup>	Euro 268,56	Variazione del 09/11/2015 - Inserimento in visura dei dati di superficie.

Indirizzo Anagrafici: PIAZZA ITALIA n. 10 piano: 1-SI scala: 2;  
 classamento proposto con decori i termini di cui all'art 1 comma3 (D.M. 701/94)

**INTERESTATO**

N. 1 - R.F.V.S.R.L. con sede in MILANO  
 DATI DERIVANTI DA: ISTRUMENTO (ATTO PUBBLICO) del 29/09/2008 Nota presentata con Modello Unico in atti dal 02/10/2008 Repertorio n.: 192114 Rogante: BUSSI ROBERTO Sede: MILANO  
 Registrazione: Sede: COMPRAVENDITA (n. 90323.1/2008)

N. 2 - DATI ANAGRAFICI  
 CODICE FISCALE: 04617660966\*  
 DIRITTI E ONERI REALI: (1) Proprietà per 1/1

Mappali Letterati Correlati

Codice Catastrale: B162 - Sezione: Foglio 11 - Particella 271

Unità immobiliari n. 1

Tributi erariali: Euro 0,90

Visura telematica

Codice Fiscale Validato in Anagrafe Tributaria

Si intendono escluse le "superfici di balconi, terrazzi e aree scoperte pertinenziali e accessorie, comunicanti o non comunicanti"  
 Cfr. Provvedimento del Direttore dell'Agenzia delle Entrate 29 marzo 2013).

*Uscita Robert Bussi*  
*B. Bussi*



BU. C. DEN 998115/51909