

Identificativi Catastali:

Sezione: NCT
Foglio: 6
Particella: 631
Subalterno: 1

Compilata da:



Scheda n. 1

Scala 1:200

PIANO TERRA

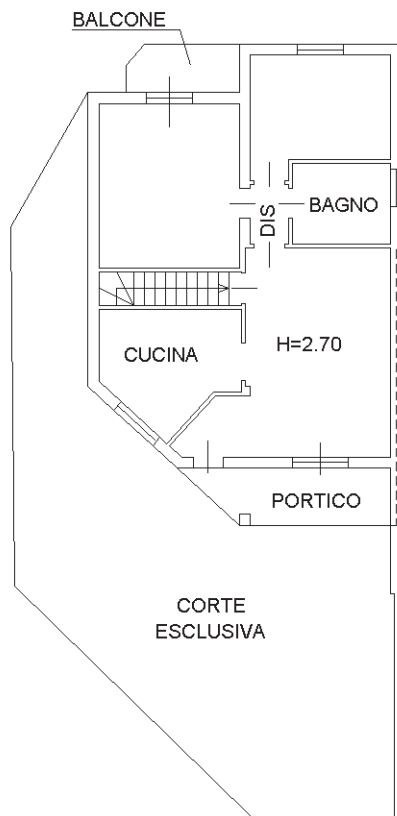

PIANO INTERRATO

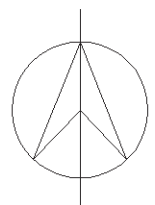
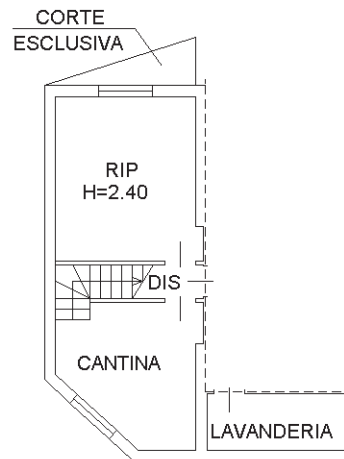

Dichiarazione protocollo n° BS0387026 del 16/12/2005

Planimetria di u.i.u. in Comune di Milzano

Via Dossi

civ. SNC

Identificativi Catastali:

Sezione: NCT

Foglio: 6

Particella: 631

Subalterno: 5

Compilata da:



Scheda n. 1

Scala 1:200

PIANO INTERRATO

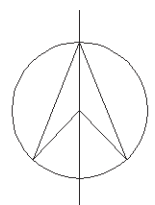
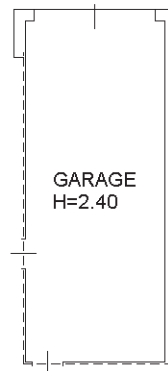

ELABORATO PLANIMETRICO

Compilato da:



**Agenzia del Territorio
CATASTO FABBRICATI
Ufficio Provinciale di
Brescia**

Comune di Milzano

Sezione: NCT Foglio: 6

Particella: 631

Protocollo n. BS0387026 del 16/12/2005

Tipo Mappale n. 381112 del 09/12/2005

Dimostrazione grafica dei subalterni

Scala 1 : 500

PIANO INTERRATO

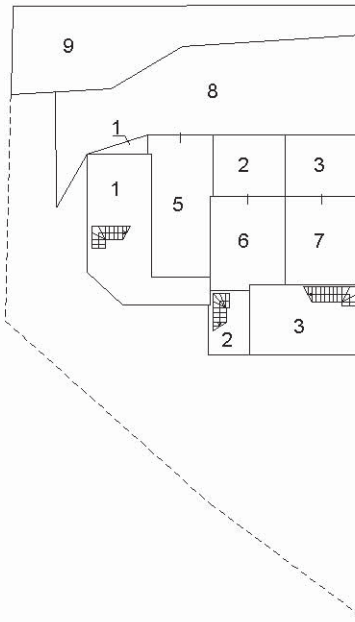

PIANO TERRA

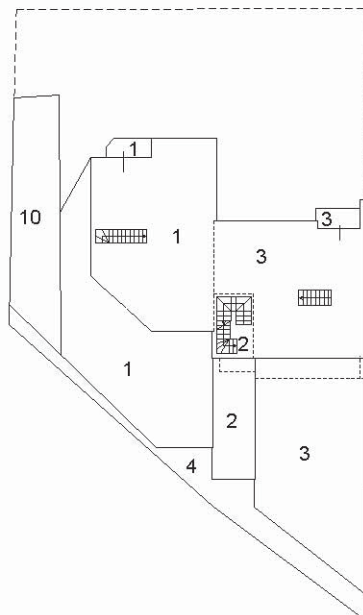

PIANO PRIMO

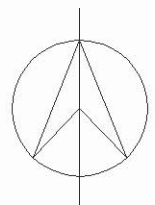
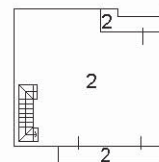

ACCERTAMENTO DELLA PROPRIETA' IMMOBILIARE URBANA ELENCO DEI SUBALTERNI ASSEGNATI

Comune MILZANO	Sezione NCT	Foglio 6	Particella 631	Tipo mappale 381112	del: 09/12/2005
-------------------	----------------	-------------	-------------------	------------------------	--------------------

Sub	UBICAZIONE via/piazza	n.civ	Piani	Scala	Int	DESCRIZIONE
1	via dossi	SNC	S1-T			ABITAZIONE DI TIPO CIVILE
2	via dossi	SNC	S1-T - 1			ABITAZIONE DI TIPO CIVILE
3	via dossi	SNC	S1-T			ABITAZIONE DI TIPO CIVILE
4	via dossi	SNC	T			AREA URBANA DI MQ. 52
5	via dossi	SNC	S1			AUTORIMESSA
6	via dossi	SNC	S1			AUTORIMESSA
7	via dossi	SNC	S1			AUTORIMESSA
8	via dossi	SNC	S1			BENE COMUNE NON CENSIBILE (CORTE) AI SUBALTERNI 1, 2, 3, 5, 6, 7
9	via dossi	SNC	S1			AREA URBANA DI MQ. 84
10	via dossi	SNC	T			AREA URBANA DI MQ. 49

Visura telematica