

**Agenzia del Territorio  
CATASTO FABBRICATI  
Ufficio Provinciale di  
Roma**

Dichiarazione protocollo n. RM1394854 del 17/11/2010

Planimetria di u.i.u. in Comune di Roma

Via Val Trompia

civ. 6

Identificativi Catastali:

Sezione:  
Foglio: 564  
Particella: 156  
Subalterno: 13

Compilata da:  
Bartocci Claudio  
Iscritto all'albo:  
Ingegneri

Prov. Roma

N. 9215

Scheda n. 1      Scala 1:100

PIANTA APPARTAMENTO  
PIANO TERZO  
INTERNO 8  
H= 3,00 ML

VIA VAL TROMPIA  
(sede stradale)

VIA NOMETANA NUOVA  
(sede stradale)

Altra unità immobiliare

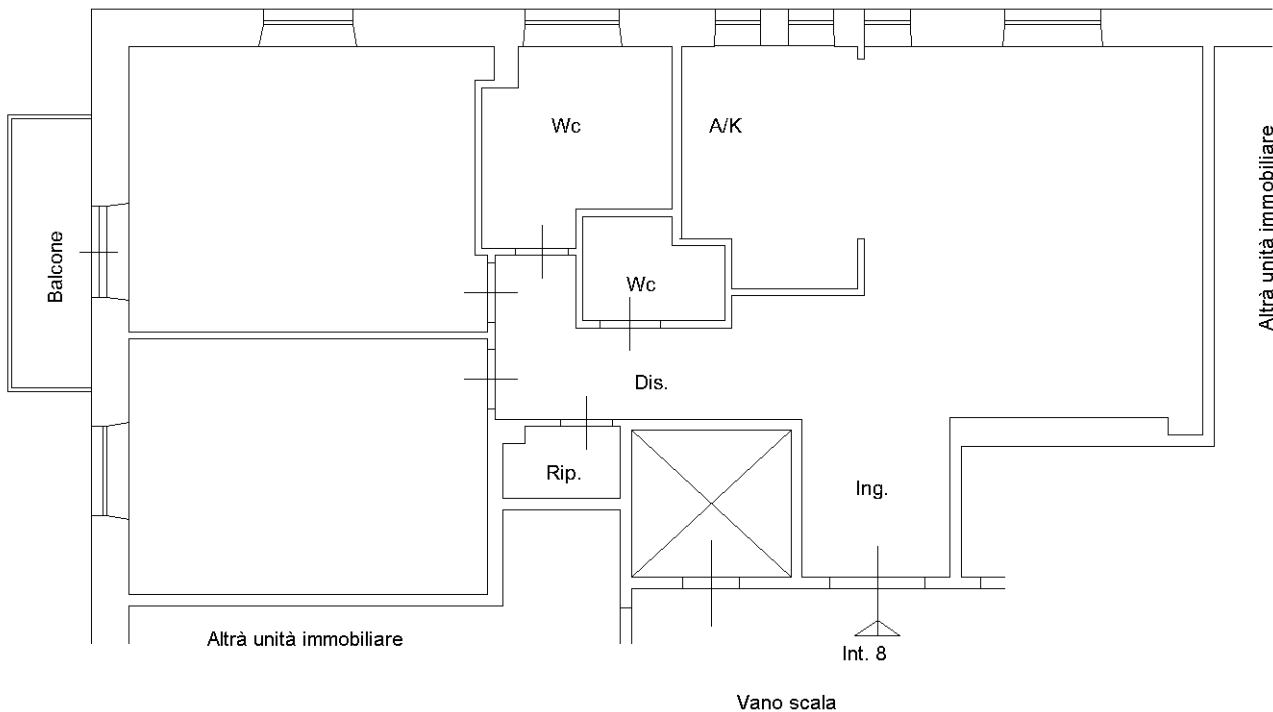

PIANTA CANTINA  
PIANO S1  
H= 2,70 ML

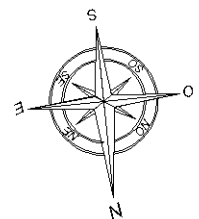
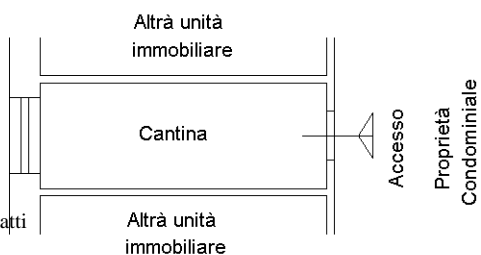

Ultima planimetria in atti