

MODULARIO  
F. rig. rend 487



MINISTERO DELLE FINANZE  
DIREZIONE GENERALE DEL CATASTO E DEI SS.TT.EE.  
**CATASTO EDILIZIO URBANO** (RDL 13-4-1939, n. 652)

MOD. BN (CEU)

LIRE  
**250**

Planimetria di u.i.u. in Comune di CAMPOMARINO via CRISPI civ. ....

*KSSU*

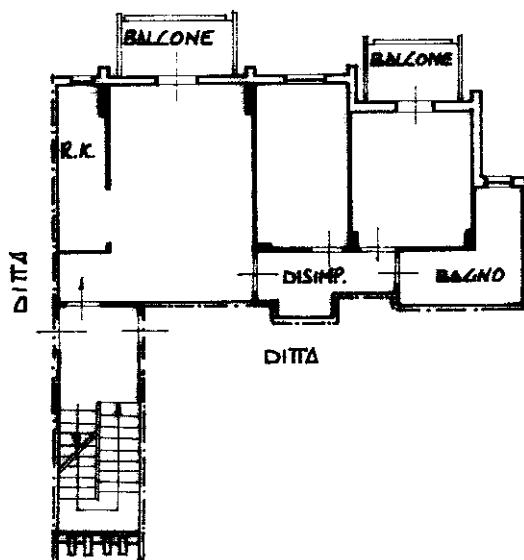

PRIMO PIANO  
H=2.70  
FABB. "A" INT. 9  
SCALA "A1"

ORIENTAMENTO



SCALA DI 1:200

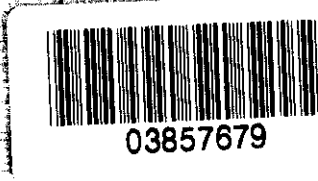

Dichiarazione di N.C.   
Denuncia di variazione

Compilata dal GEOMETRA  
(Titolo, cognome e nome)  
POLLACE LUIGI

RISERVATO ALL'UFFICIO

Data presentazione: 09/04/1993 - Data: 27/07/2024 - n. T68960 - Richiedente: DLLBBR71M49A783D  
Totale schede: 1 - Formato di acquisizione: A4(210x297) - Formato stampa richiesto: A4(210x297)  
F. n. 432 sub. 38

Isritto all'albo de GEOMETRI  
della provincia di CAMPOMARINO 452  
data 05-04-93 Firma [Signature]

Catasto dei Fabbricati - Situazione al 27/07/2024 - Comune di CAMPOMARINO(B550) - < Foglio 4 - Particella 432 - Subalerno 38 >  
Via FRANCESCO CRISPI Edificio A Scala A1 Interno 9 Piano 1