

MODULARIO
F. - Cat. S. T. - 315



MINISTERO DELLE FINANZE
DIREZIONE GENERALE DEL CATASTO E DEI SERVIZI TECNICI ERARIALI

Mod. B (Nuovo Catasto Edilizio Urbano)

Lire
50

NUOVO CATASTO EDILIZIO URBANO

(R. DECRETO-LEGGE 13 APRILE 1939, N. 652)

Planimetria dell'immobile situato nel Comune di **CAMAIORE** Via **l.d.Boschetti**

Ditta **[REDACTED]**

Allegata alla dichiarazione presentata all'Ufficio Tecnico Erariale di **LUCCA**

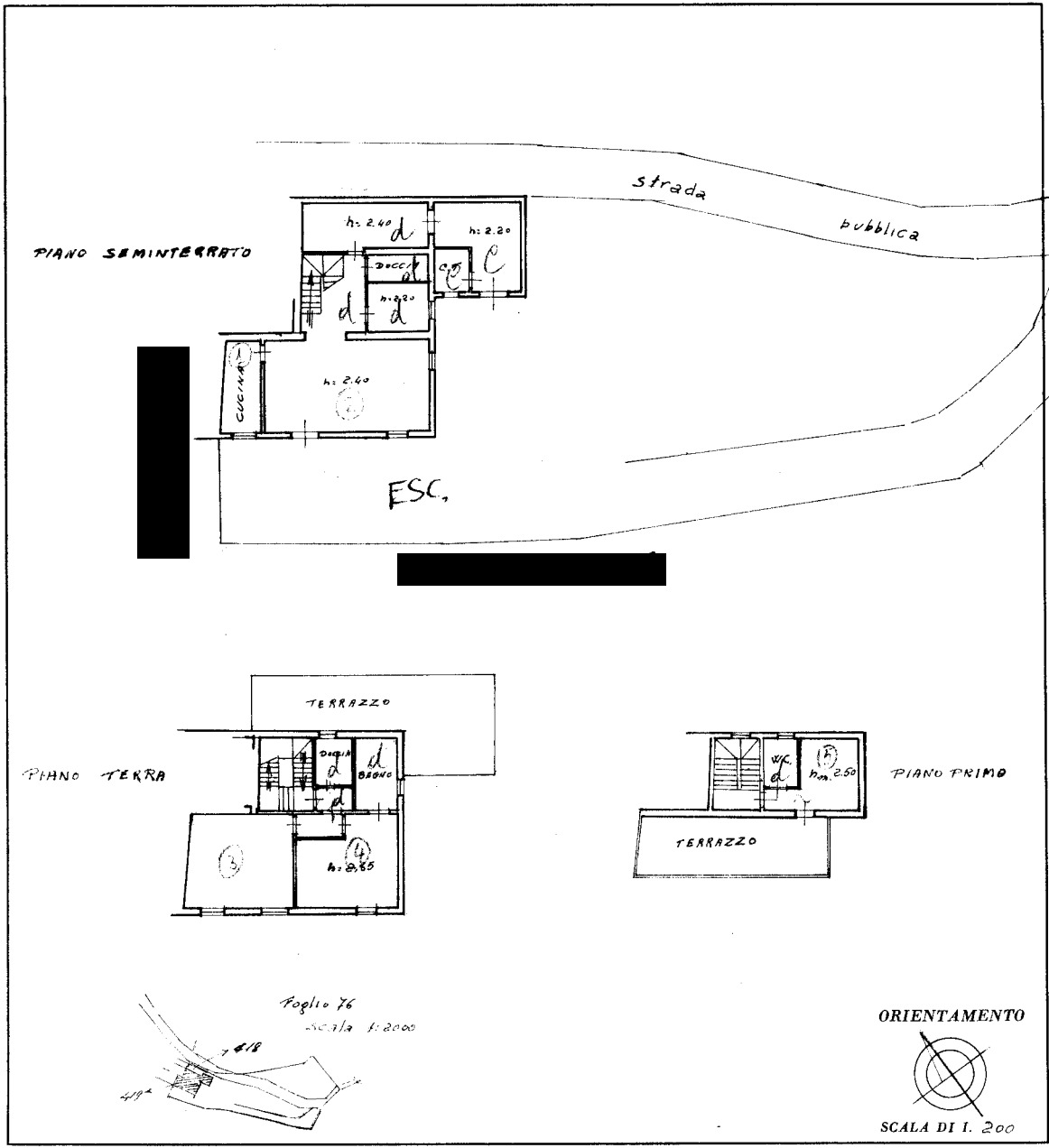

SPAZIO RISERVATO PER LE ANNOTAZIONI D'UFFICIO

DATA	
PROT. N°	P83 79

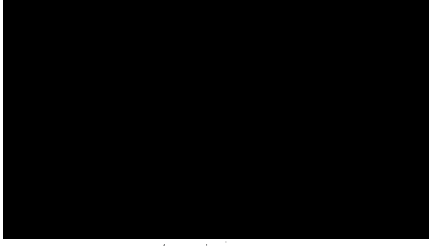

Catasto dei Fabbricati - Situazione al 16/08/2024 - Comune di CAMAIORE(B455) - < Foglio 76 - Particella 419 - Subalterno > - Uiu graffiata FRAZIONE MONTEMAGNO Piano S1-T - 1

Ultima planimetria in atti

Agenzia delle Entrate
CATASTO FABBRICATI
Ufficio provinciale di
Lucca

Dichiarazione protocollo n. LU0024127 del 22/03/2017
Planimetria di u.i.u. in Comune di Camaiore
Via Boschetti (montemagno) civ. 51

Identificativi Catastali:
Sezione:
Foglio: 76
Particella: 924
Subalterno:



Scheda 1
Scala 1: 200

Ultima planimetria in atti

Data: 16/08/2024 - n. T48454 - Richiedente: [REDACTED]

Totale schede: 1 - Formato di acquisizione: A3(297x420) - Formato stampa richiesto: A4(210x297)

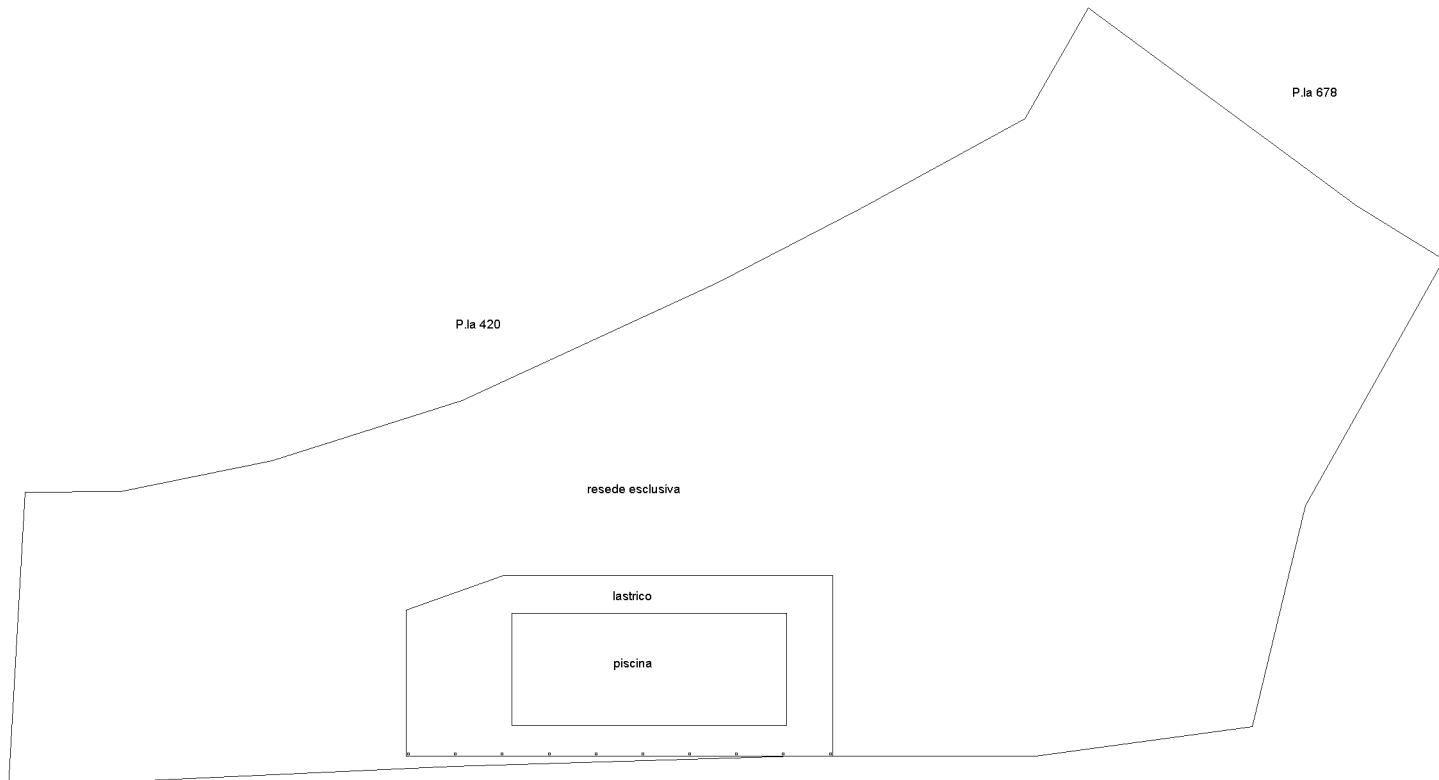

Via Caldareccia

PIANO TERRENO

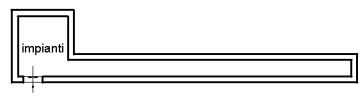

PIANO SEMINTERRATO
H 1,45



10 metri