

MODULARIO
F. - Cat. S. T. - 315



MINISTERO DELLE FINANZE
DIREZIONE GENERALE DEL CATASTO E DEI SERVIZI TECNICI ERARIALI

Mod. B (Nuovo Catasto Edilizio Urbano)

Lire
20

NUOVO CATASTO EDILIZIO URBANO

(R. DECRETO-LEGGE 13 APRILE 1939, N. 652)

Planimetria dell'immobile situato nel Comune di Camaioire via Locta "BOSCHETTI"

Ditta [REDACTED]

Allegata alla dichiarazione presentata all'Ufficio Tecnico Erariale di Lucca



ANTONIO

ditta intestata

Pieno Terreno

ditta intestata

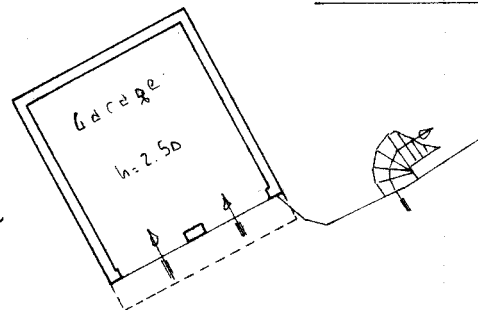

ditta intestata

ditta intestata

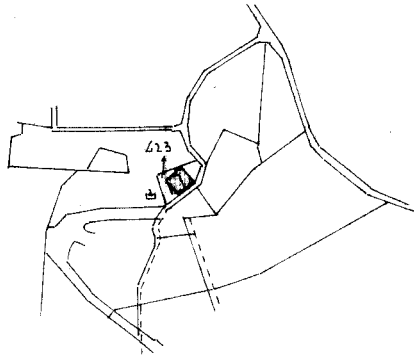

Ubicazione -
Foglio n° 76
Scala 1:2000

V77
5208A

ORIENTAMENTO

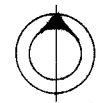

SCALA DI 1:200

SPAZIO RISERVATO PER LE ANNOTAZIONI D'UFFICIO

DATA
PROT. N° 190

CATASTO URBANO
CLASSAMENTO DAL TAVOLO CON/SENZA
SOPRALUCEO TOTALE / ESTERNO
DATA SOPRALUCEO (eventuale)
DATA CLASSAMENTO 27 FEB. 1993
IL TECNICO INCARICATO

IRS-OFFICINA CIVI-ROMA

Catasto dei Fabbricati - Situazione al 16/08/2024 - Comune di CAMAIORE(B455) - < Foglio 76 - Particella 430 - Subaltemo 1 >
VIA BOSCHETTI Piano T

Ultima planimetria in atti