

MODULARIO
F. Cat. S. T. - 366



MINISTERO DELLE FINANZE

MOD. A (Nuovo Catasto Edilizio Urbano)

DIREZIONE GENERALE DEL CATASTO E DEI SERVIZI TECNICI ERARIALI

Lire
30

NUOVO CATASTO EDILIZIO URBANO

(D. DECRETO-LEGGE 11 APRILE 1980, N. 30)

Planimetria dell'immobile situato nel Comune di ARIANO IRPINO Via P. P. PARZANESE n. 118

Ditta CORSANO ANGELO nato in Ariano Irpino il 13.09.1939

Allegata alla dichiarazione presentata all'Ufficio Tecnico Erariale di AVELLINO

PIANO RIALZATO

799 A 2875 sub 1

BENI CONDOMINIALI

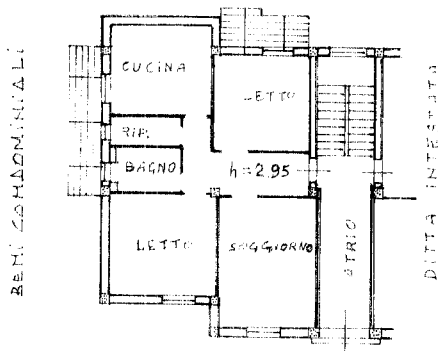

BENI CONDOMINIALI

1087



04025482

ORIENTAMENTO



SCALA DI 1: 200

SPAZIO RISERVATO PER LE ANNOTAZIONI D'UFFICIO

DATA

PROT. N°

Compilata dal DR. ING. LUIGI
(Titolo, nome e cognome del tecnico)

GALLI ARDO

Iscritto all'Albo degli ingegneri
della Provincia di AVELLINO

DATA: 26.06.1986

Firma: Luigi GalliarDO

ISTITUTO POLIGRAFICO DELLO STATO

Ultima planimetria in atti