

**Agenzia del Territorio
CATASTO FABBRICATI
Ufficio Provinciale di
Palermo**

Dichiarazione protocollo n. PA0155480 del 24/05/2006

Planimetria di u.i.u. in Comune di Palermo

Via Chiappara Al Carmine

civ. 95

Identificativi Catastali:

Sezione:

Foglio: 137

Particella: 1013

Subalterno: 5

Compilata da:
Agnello Angelo

Iscritto all'albo:
Ingegneri

Prov. Palermo

N. 3257

Scheda n. 1

Scala 1:200

**PIANO QUARTO
H=3.00**

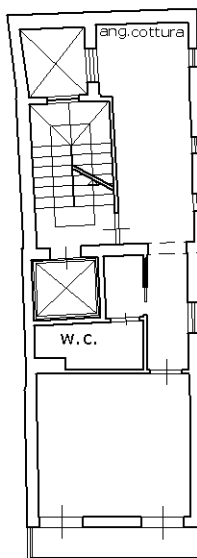

Via Chiappara



Ultima planimetria in atti