

Visura per immobile

Situazione degli atti informatizzati al 25/05/2021

Data: 25/05/2021 - Ora: 08.57.22 Fine

Visura n.: T34817 Pag: 1

Dati della richiesta	Comune di LESMO (Codice: E550)
	Provincia di MILANO
Catasto Fabbricati	Foglio: 17 Particella: 162 Sub.: 37

Unità immobiliare

N.	DATI IDENTIFICATIVI				DATI DI CLASSAMENTO						DATI DERIVANTI DA	
	Sezione Urbana	Foglio	Particella	Sub	Zona Cens.	Micro Zona	Categoria	Classe	Consistenza	Superficie Catastale		Rendita
1		17	162	37			A/2	4	5,5 vani	Totale: 117 m ² Totale escluse aree scoperte**: 116 m ²	Euro 653,32	Variazione del 09/11/2015 - Inserimento in visura dei dati di superficie.

Indirizzo	VIA GIUSEPPE MAZZINI piano: S1-1;
Annotazioni	classamento e rendita non rettificati entro dodici mesi dalla data di iscrizione in atti della dichiarazione (D.M. 701/94)

INTESTATI

N.	DATI ANAGRAFICI	CODICE FISCALE	DIRITTI E ONERI REALI
1	CROTTI Alessandra nata a MONZA il 14/05/1969	CRTLSN69E54F704U*	(2) Nuda proprietaria per 1/1 in regime di separazione dei beni
2	VISMARA Giulia nata a SEREGNO il 22/09/1941	VSMGLI41P62I625W*	(8) Usufrutto per 1/1 in regime di separazione dei beni
DATI DERIVANTI DA	ISTRUMENTO (ATTO PUBBLICO) del 24/12/2008 Nota presentata con Modello Unico in atti dal 07/01/2009 Repertorio n.: 55362 Rogante: ROSNATI MARCO Sede: BRUGHERIO Registrazione: Sede: COMPRAVENDITA (n. 134500.1/2008)		

Mappali Terreni Correlati

Codice Comune E550 - Sezione - Foglio 17 - Particella 162

Unità immobiliari n. 1

Tributi erariali: Euro 0,90

Visura telematica

* Codice Fiscale Validato in Anagrafe Tributaria

** Si intendono escluse le "superfici di balconi, terrazzi e aree scoperte pertinenziali e accessorie, comunicanti o non comunicanti"
(cfr. Provvedimento del Direttore dell'Agenzia delle Entrate 29 marzo 2013).

AUTOGATO "D" del Reg. 55362/14245

Agenzia del Territorio
CATASTO FABBRICATI
Ufficio provinciale di
Milano

Dichiarazione protocollo n. _____ del _____
Planimetria di u.s.u. in Comune di Lesmo
Via Giuseppe Mazzini _____ civ. _____

Identificativi Catastali:
Serione:
Foglio: 17
Particella: 162
Subalterno: 37

Compilata da:
Costa Luca
Iscritto all'albo:
Geometri
Prov. Brescia
N. 3744

Carta n. 1 Scala 1: 200



PIANO PRIMO
H=2.70

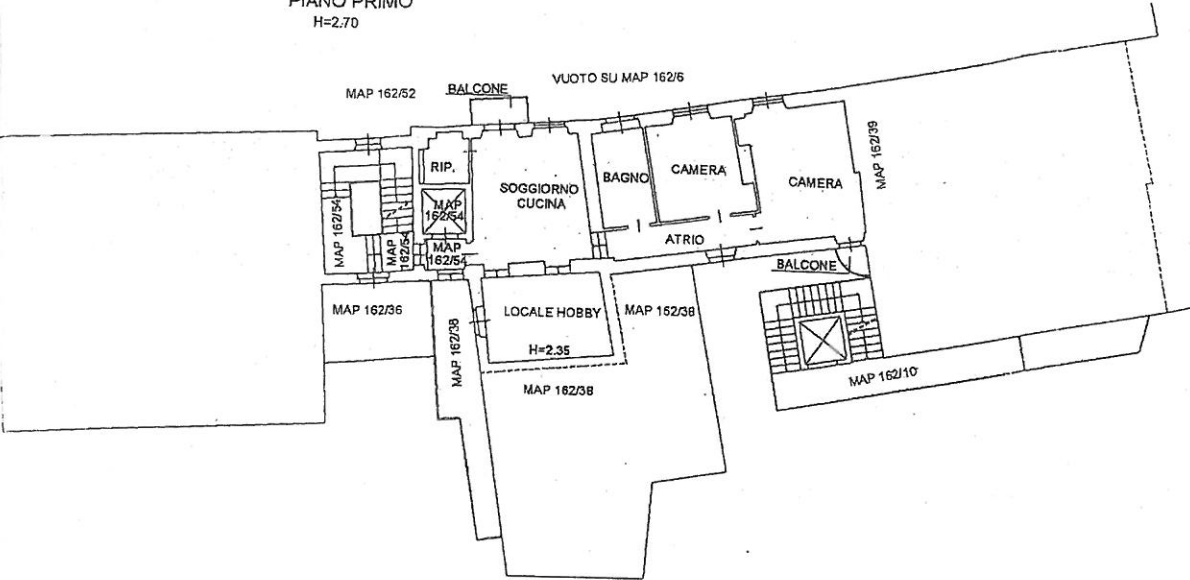

PIANO INTERRATO

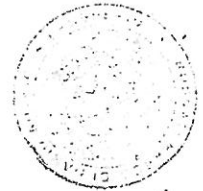
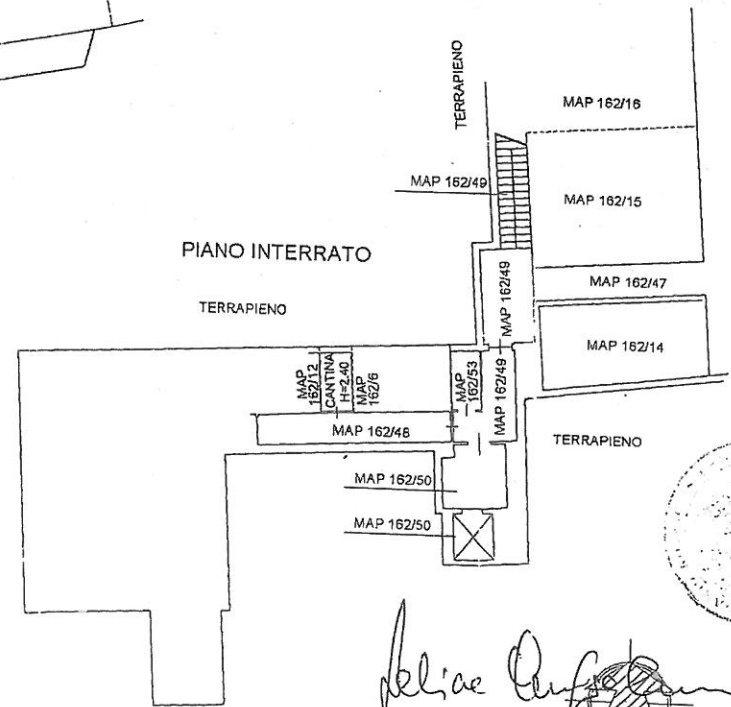

Costa Luca
A. Costa
Mezzaniti