

Comune di Cossato

Foglio n° 30

Mappale n° 371

Scala 1:2000

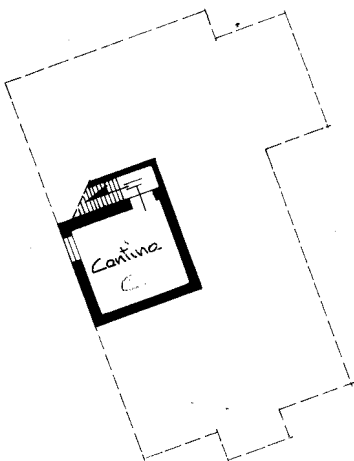
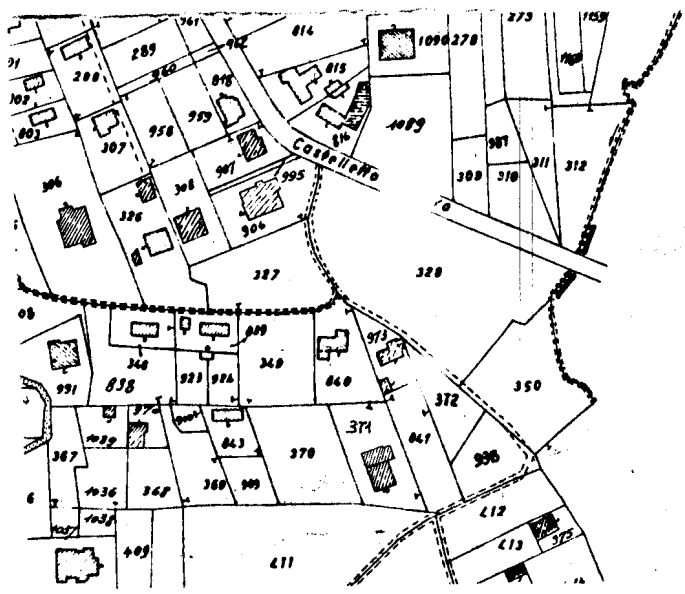

— Piano continuato —

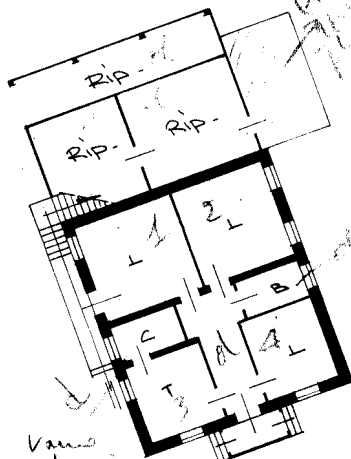

— Piano terreno —

Int. 2



ORIENTAMENTO

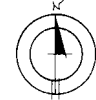

SCALA DI I. 1:200

SPAZIO RISERVATO PER LE ANNOTAZIONI D'UFFICIO

DATA

PROT. N°

12/11/87

Compilata dal Geom. SARA CHECCHI
(Titolo, nome e cognome del tecnico)

Iscritto all'Albo dei Geometri

della Provincia di Biella

DATA 9-3-87

Firma:

(102/plan. 11)

Catasto dei Fabbricati - Situazione al 20/11/2023 - Comune di COSSATO(D094) - < Foglio 30 - Particella 1093 - Subalterno 2 >
VIA PER CASTELLETO CERVO n. 176 Interno 2 Piano S1 - T - 1

Ultima planimetria in atti

Data presentazione: 05/10/1987 - Data: 20/11/2023 - n. T328630 - Richiedente: MCHPTR48H08D094C

Totale schede: 2 - Formato di acquisizione: A3(297x420) - Formato stampa richiesto: A4(210x297)

Comune di Cossato

Foglio n° 30

Meppale n° 371

Scala 1:2000

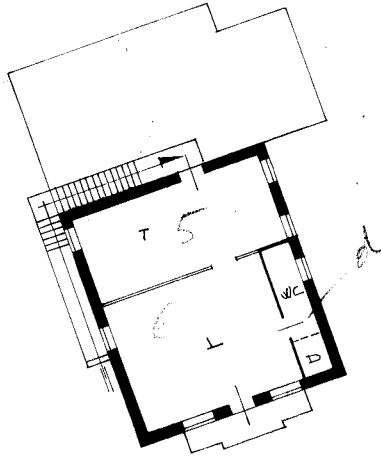
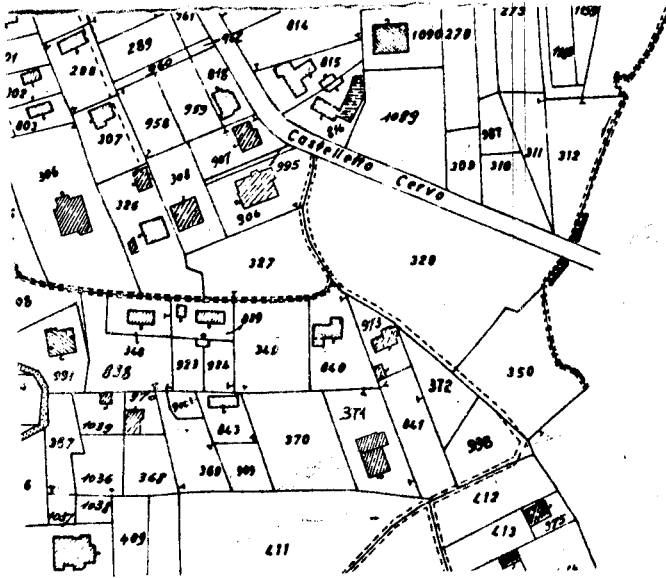

Sub. 2

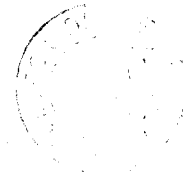

ORIENTAMENTO



SCALA DI 1:200

SPAZIO RISERVATO PER LE ANNOTAZIONI D'UFFICIO.

DATA

PROT. N°

Sub. 2

Geom. P. P. P.

Compilata dal Geom. P. P. P. (TITOLO, NOME E COGNOME DEL TECNICO)

Iscritto all'Albo dei Geometri

della Provincia di Biella

DATA 9-3-87

Firma:

Ultima planimetria in atti

Data presentazione: 05/10/1987 - Data: 20/11/2023 - n. T328630 - Richiedente: MCHPTR48H08D094C

Totale schede: 2 - Formato di acquisizione: A3(297x420) - Formato stampa richiesto: A4(210x297)