

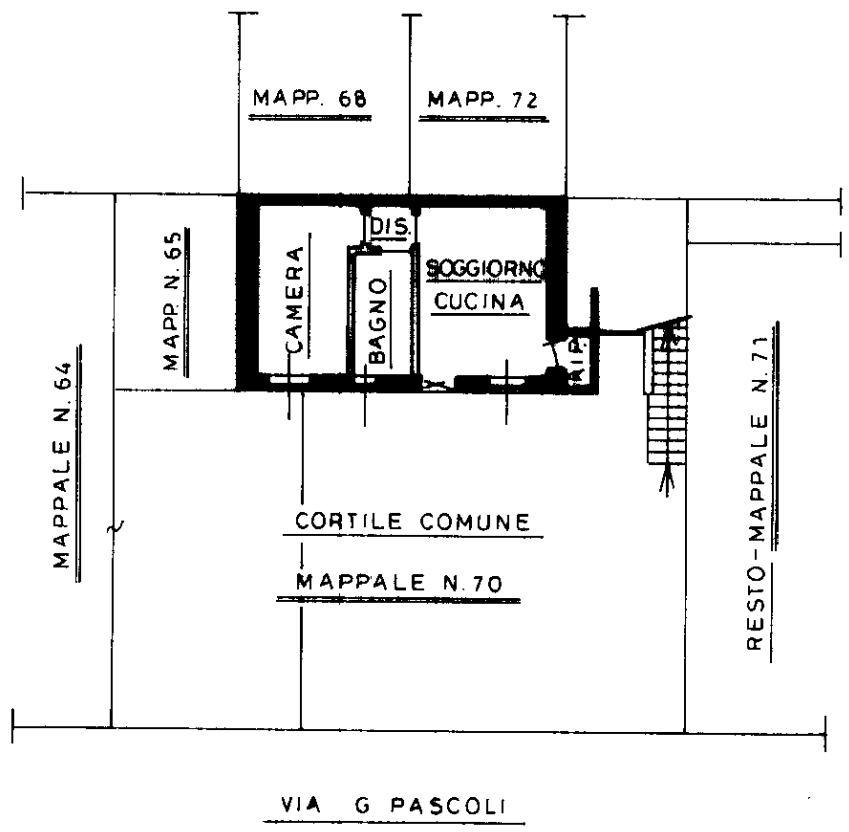

Planimetria di u.i.u. in Comune di **SEREGNO** via **G. PASCOLI** civ. **SC**

PIANO TERRENO H. 3.05



10 metri

ORIENTAMENTO

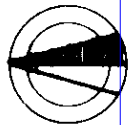

SCALA DI 1:200

Dichiarazione di N.C.
Denuncia di variazione

Compilata dal **GEOM. VILLA GUIDO**
(Titolo, cognome e nome)

RISERVATO ALL'UFFICIO

Data presentata **16/09/1997** Data: 09/11/2025
 Totale Schede: **16** Formato di acquisizione: A4(210x297) - Formato stampato: A4(210x297)
 n. **71** sub. **701** della provincia di **NO** n. **8951**
 data **3/4/1997** Firma *[Signature]*

Catasto di Fabbricati - Situazione al 09/11/2025 - Comune di SEREGNO(1625)
VIA GIOVANNI PASCOLI n. SC Piano T