

**Agenzia delle Entrate
CATASTO FABBRICATI
Ufficio Provinciale di
Salerno**

Dichiarazione protocollo n. SA0212890 del 28/10/2024

Comune di Vallo Della Lucania

Via Luigi Scevola

civ. 12

Identificativi Catastali:

Sezione:

Foglio: 11

Particella: 576

Subalterno: 5

Compilata da:
Lombardi Luigi

Iscritto all'albo:
Geometri

Prov. Salerno

N. 5317

Planimetria

Scheda n. 1

Scala 1:200

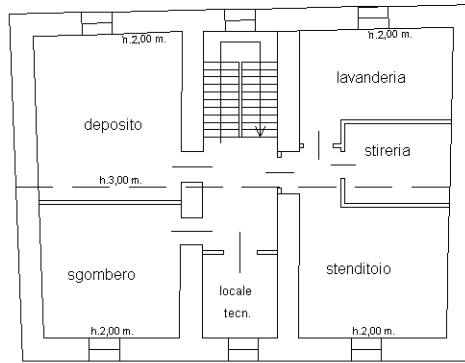

PIANO SECONDO

fg.11 p.lla 576

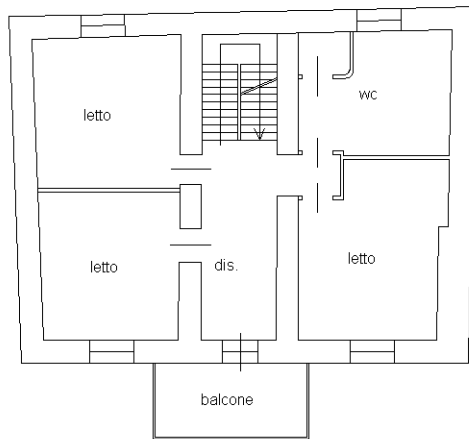

PIANO PRIMO

h.=2,90m.

Via L.Scevola

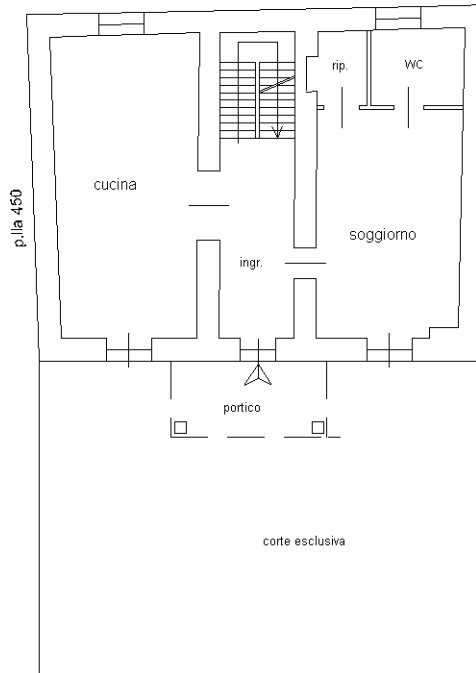

PIANO TERRA

h.=2,93m.

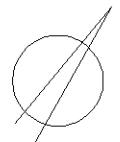

p.lla 1567

Ultima planimetria in atti

Data: 29/10/2024 - n. T243541 - Richiedente: [REDACTED]

Totale schede: 1 - Formato di acquisizione: A4(210x297) - Formato stampa richiesto: A4(210x297)