

Agenzia delle Entrate
CATASTO FABBRICATI
Ufficio provinciale di
Pesaro

Dichiarazione protocollo n. PS0037394 del 07/06/2017
Planimetria di u.i.u. in Comune di Mombarroccio
Via Dei Pozzi

civ. 7/A

Identificativi Catastali:
Sezione:
Foglio: 1
Particella: 183
Subalterno: 6

Compilata da:
Romani Emanuela
Iscritto all'albo:
Geometri
Prov. Pesaro
N. 01723

Schema 1 - 1
Scala 1: 200

PIANO TERRA
H=2.70



PIANO PRIMO

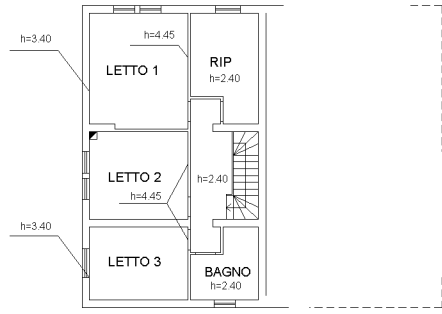

PIANO SOTTOSTRADA
H2.50

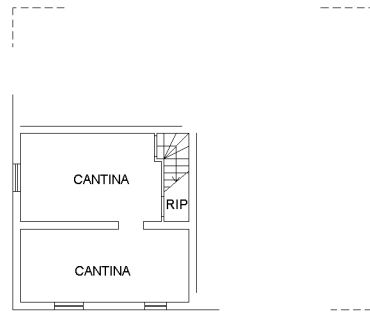

Catasto dei Fabbricati - Situazione al 29/04/2025 - Comune di MOMBARROCCIO (E310) - < Foglio 1 - Particella 183 - Subalterno 6 >
VIA DEI POZZI n. 7/A Piano S1-T - 1

Ultima planimetria in atti

