

MODULARIO  
F. fig. rend. 487



MINISTERO DELLE FINANZE  
DIREZIONE GENERALE DEL CATASTO E DEI SERVIZI TECNICI ERARIALI

Mod. B (Nuovo Catasto Edilizio Urbano)

Lire  
200

# NUOVO CATASTO EDILIZIO URBANO

(R. DECRETO-LEGGE 13 APRILE 1939, N. 652)

Planimetria dell'immobile situato nel Comune di GIUSSAGO Via FRAZIONE STABIONE CERTOSA VIA VERDI

Ditta PREMOLI ENRICO MARIO U.S. CAVA MANARA il 12.6.1940 PROPRIETARIO

Allegata alla dichiarazione presentata all'Ufficio Tecnico Erariale di PAVIA

SCHEDA RM 301

PIANO TERRA

PROPRIETA' DIVERSE

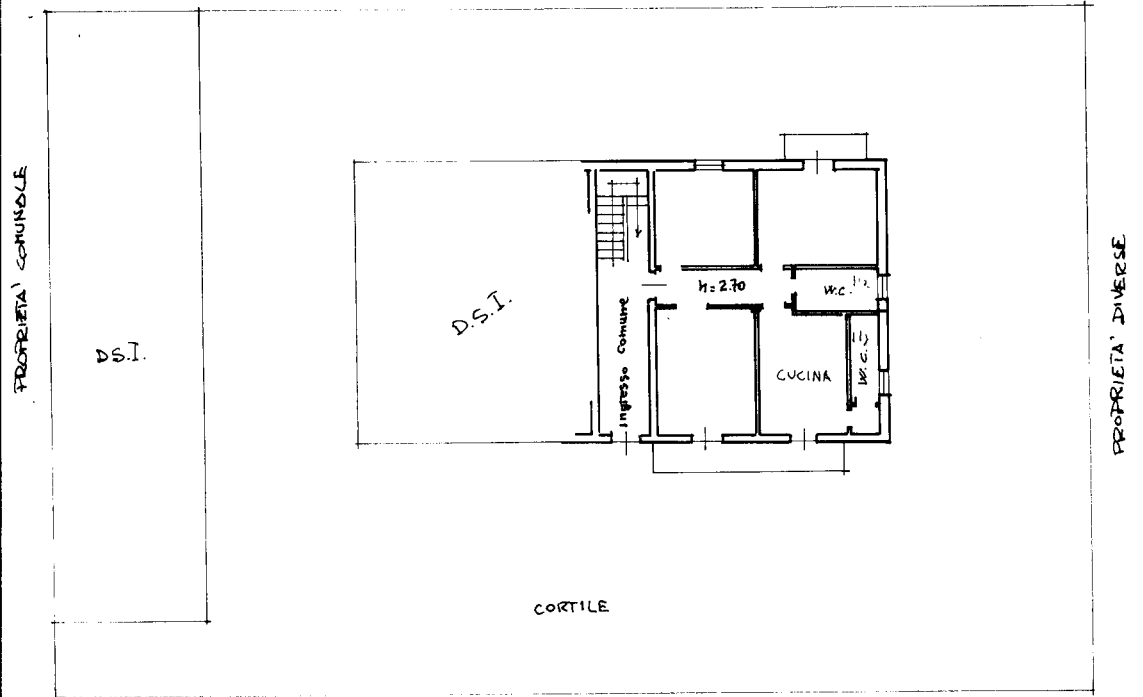

CORTILE

PROPRIETA' COMUNALE

ORIENTAMENTO



SCALA DI 1:200

SPAZIO RISERVATO PER LE ANNOTAZIONI D'UFFICIO

Compilata dal ing. VALERIO FERRARIS  
(Nome, nome e cognome del tecnico)

DATA 14/96  
PROT. N° 113  
625.000

PARTITA N°  
FOGLIO E-2  
MOPPALE 318  
SUB. 2

Iscritto all'Albo de INGEGNERI  
della Provincia di PAVIA N° 912

DATA 23.10.1987

Firma: Ferraris Valerio



Catasto dei Fabbricati - Situazione al 11/10/2023 - Comune di GIUSSAGO(E062) - < Sez. urbana E - Foglio 2 - Particella 582 - Subaltemo 2 >  
Via GIUSEPPE VERDI Piano T

Ultima planimetria in atti