

**Agenzia del Territorio
CATASTO FABBRICATI
Ufficio Provinciale di
Caserta**

Dichiarazione protocollo n. CE0259218 del 05/10/2004

Planimetria di u.i.u. in Comune di Piedimonte Matese

Via Di Matteo

civ. SNC

Identificativi Catastali:

Sezione:

Foglio: 12

Particella: 5559

Subalterno: 6

Compilata da:
Palmieri Luigi

Iscritto all'albo:
Ingegneri

Prov. Caserta

N. 2923

Scheda n. 1

Scala 1:200

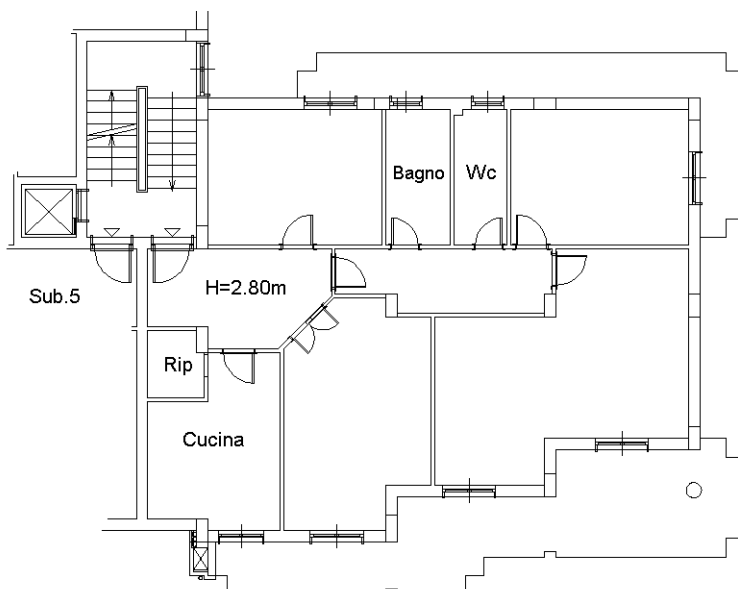

Piano Primo

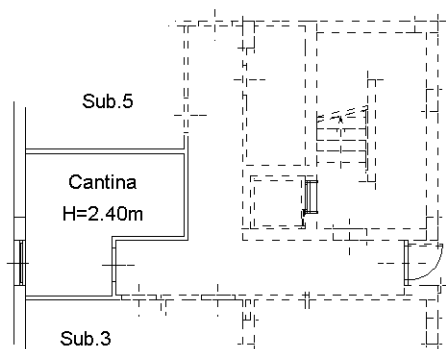

Piano Seminterrato

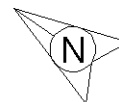

Ultima planimetria in atti

Catasto dei Fabbricati - Situazione al 05/10/2022 - Comune di PIEDIMONTE MATESE(G596) - < Foglio 12 - Particella 5559 - Subalterno 6 >
VIA VECCHIA PER ALIFE n. SNC Piano 1-S1