



Mappale 108	mq	310
Mappale 107	mq	150
Mappale 109	mq	210
Mappale 110	mq	310
Mappale 111	mq	40
Mappale 3122	mq	28
<b>TOTALE</b>	<b>mq</b>	<b>1048</b>

**Agenzia del Territorio  
CATASTO FABBRICATI  
Ufficio Provinciale di  
Venezia**

Dichiarazione protocollo n. VE0138971 del 04/08/2006

Planimetria di u.i.u. in Comune di Venezia - Mestre

Via Spalti

civ. 2

Identificativi Catastali:

Sezione: ME

Foglio: 14

Particella: 108

Subalterno: 5

Compilata da:  
Tosatto Luigino

Iscritto all'albo:  
Geometri

Prov. Venezia

N. 1155

Scheda n. 1

Scala 1:200

**PIANO TERRA**

h: 3,00

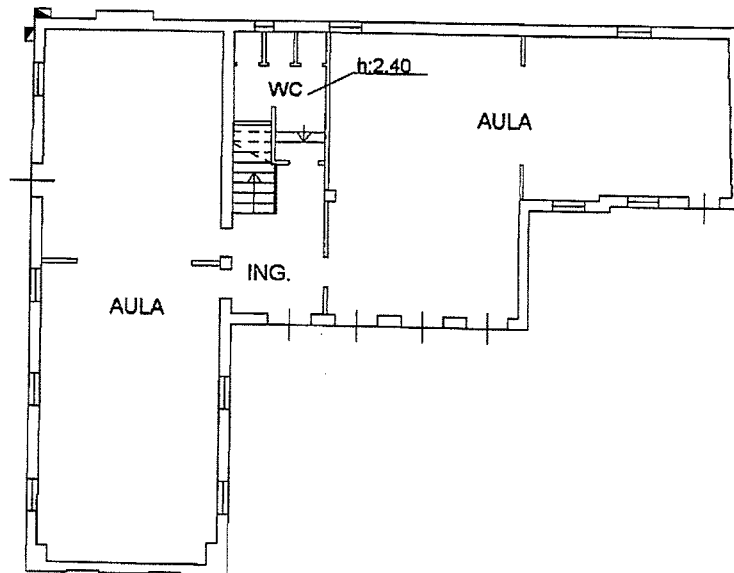

**PIANO PRIMO**

h: 2,90

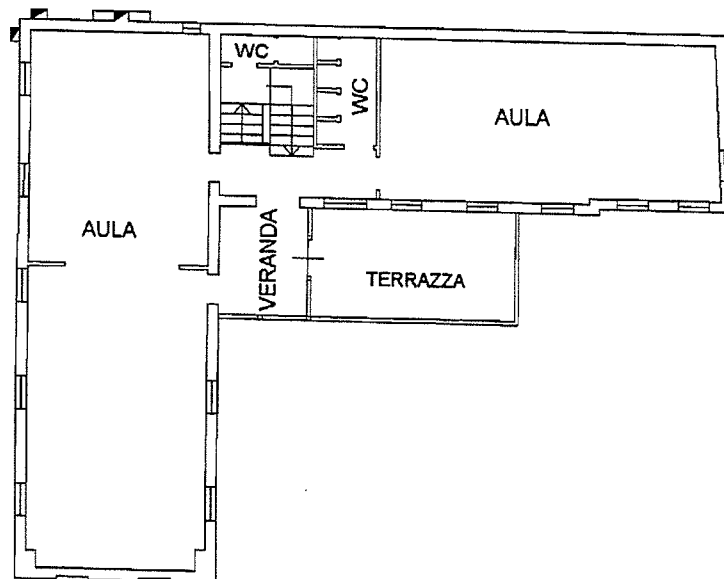

Catasto dei fabbricati - Situazione al 12/02/2016 - Comune di VENEZIA (2736) - < Foglio: 13 - Particella: 108 - Subalterno 5 >  
VIA SPALTI n. 2 piano: T-1;

Ultima Planimetria in atti

**B6**

**Agenzia del Territorio  
CATASTO FABBRICATI  
Ufficio Provinciale di  
Venezia**

Dichiarazione protocollo n. VE0138967 del 04/08/2006

Planimetria di u.i.u. in Comune di Venezia - Mestre

Via Torre Belfredo

civ. 64

Identificativi Catastali:

Sezione: ME  
Foglio: 14  
Particella: 109  
Subalterno: 4

Compilata da:  
Tosatto Luigino

Iscritto all'albo:  
Geometri

Prov. Venezia

N. 1155

Scheda n. 1

Scala 1:200

VIA TORRE BELFREDO

PIANO TERRA

CALLE DE LENA

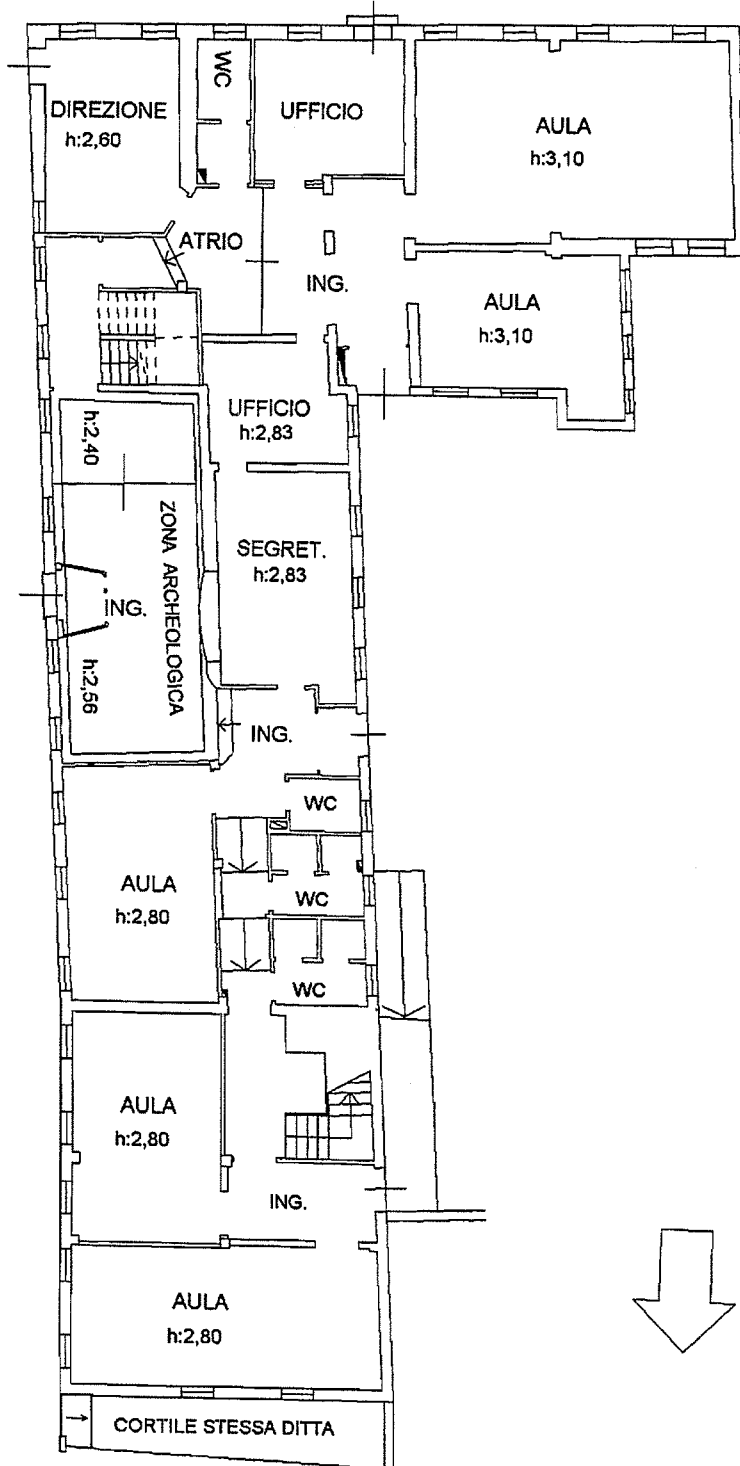

Catasto dei fabbricati - Situazione al 12/02/2016 - Comune di VENEZIA (L.736) - < Foglio: 135 Particella: 107 - Subalterno 1 >  
VIA TORRE BELFREDO n. 64, CALLE DE LENA n. 1 n. 3 piano: 1-1-2;

Ultima Planimetria in atti

**Agenzia del Territorio  
CATASTO FABBRICATI  
Ufficio Provinciale di  
Venezia**

Dichiarazione protocollo n. VE0138967 del 04/08/2006

Planimetria di u.i.u. in Comune di Venezia - Mestre

Via Torre Belfredo

civ. 64

Identificativi Catastali:

Sezione: ME  
Foglio: 14  
Particella: 109  
Subalterno: 4

Compilata da:  
Tosatto Luigino

Iscritto all'albo:  
Geometri

Prov. Venezia

N. 1155

Scheda n. 2

Scala 1:200

PIANO PRIMO

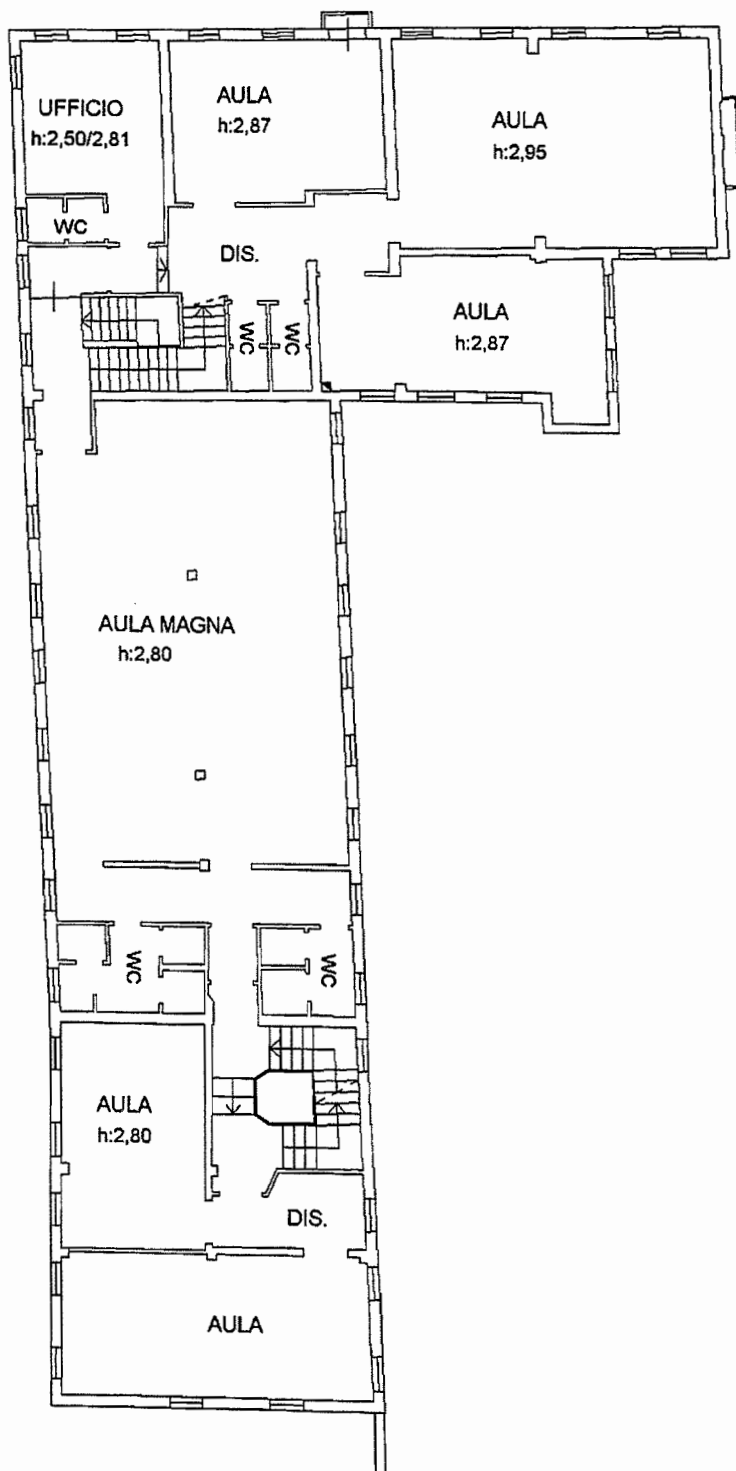

Catasto dei fabbricati - Situazione al 12/02/2016 - Comune di VENEZIA (L.736) - < Foglio: 135 Particella: 107 - Subalterno 1 ->  
VIA TORRE BELFREDO n. 64, CALLE DE LENA n. 1 n. 3 piano: T-1-2;

Ultima Planimetria in atti

