

**Agenzia delle Entrate
CATASTO FABBRICATI
Ufficio Provinciale di
Milano**

Dichiarazione protocollo n. MI0028129 del 28/01/2019

Comune di Milano

Via Santa Croce

civ. 1

Identificativi Catastali:

Sezione:

Foglio: 475

Particella: 53

Subalterno: 705

Compilata da:
Biroli Andrea

Iscritto all'albo:
Architetti

Prov. Milano

N. 16382

Planimetria

Scheda n. 1

Scala 1:200

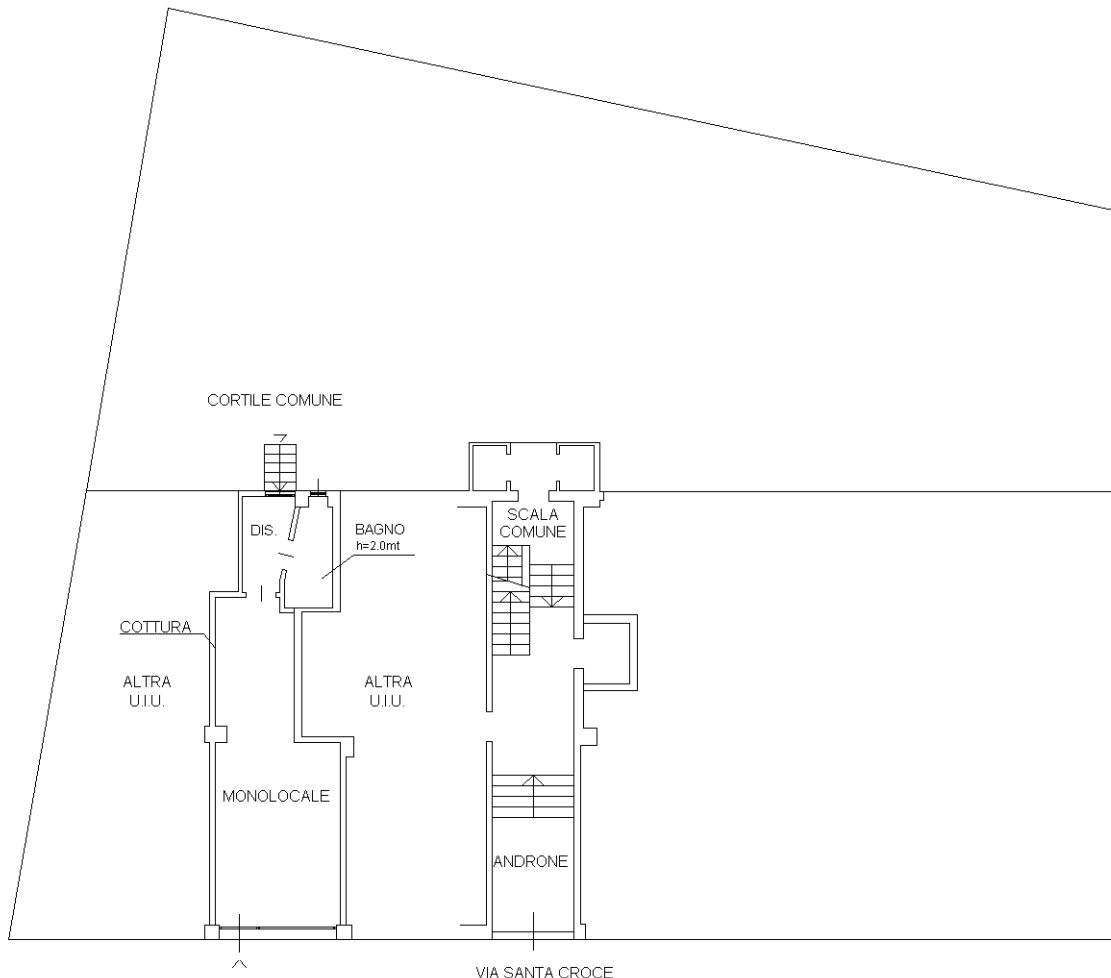

PIANO TERRA

H= 3.80 MT

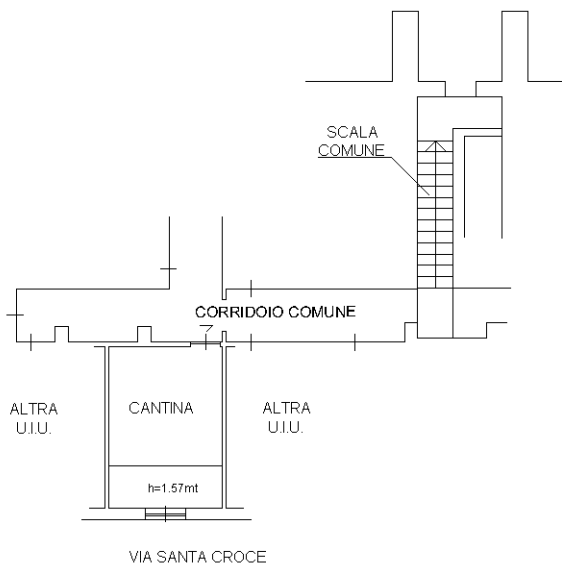

ORIENTAMENTO:

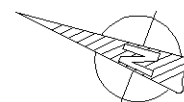

PRIMO PIANO SOTTOSTRADA(S1)

H= 2.80MT

Ultima planimetria in atti

Catasto dei Fabbricati - Situazione al 06/05/2022 - Comune di MILANO(F205) - < Foglio 475 - Particella 53 - Subalterno 705 >
VIA SANTA CROCE n. 1 Piano T-S1