

MODULARIO  
F. - Cat. 3 - F. - 218



MINISTERO DELLE FINANZE  
DIREZIONE GENERALE DEL CATASTO E DEI SERVIZI TECNICI ERARIALI

Mod. B (Nuovo Catasto Edilizio Urbano)

Lire  
20

# NUOVO CATASTO EDILIZIO URBANO

(R. DECRETO-LEGGE 13 APRILE 1959, N. 152)

Planimetria dell'immobile situato nel Comune di SALERNO Via DOMENICO FIORE  
 Ditta SENATORE CARMINE nato a Pelezano il 23-10-1917  
 Allegata alla dichiarazione presentata all'Ufficio Tecnico Erariale di SALERNO

Scheda C n° 0005526

Piano Quarto int. 20

Catasto Edilizio Urbano  
 Direzione Provinciale di Salerno  
 Ufficio Tecnico Erariale  
 20100 Salerno, Italia

zona di rispetto condominiale

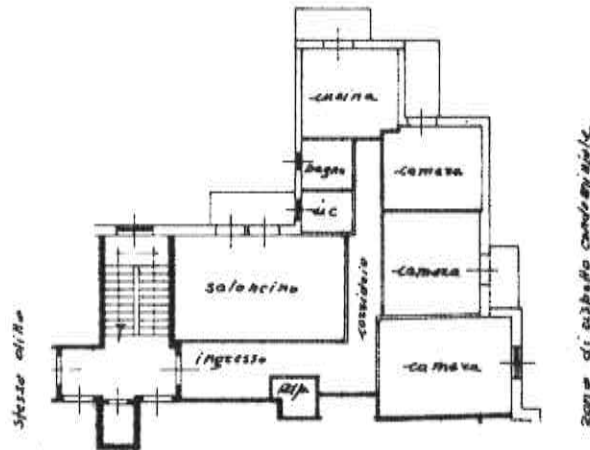

ORIENTAMENTO



SCALA DI 1:200

SPAZIO RISERVATO PER LE ANNOTAZIONI D'UFFICIO

DATA  
PROT. N°

367/71

35  
111  
24

1/2

Compilata dal Geometra  
(Titolo, nome e cognome del tecnico)  
Matteo Nasso

Iscritto all'Albo dei Geometra  
della Provincia di Geometra

DATA 10-2-1971

Firma: giac. Matteo Nasso

Titolo planimetria in atti

Data presentazione: 16/02/1971 - Data: 20/05/2025 - n. T711760 - Richiedente: SRGGNN67S67H703P

Totale schede: 2 - Formato di acquisizione: A3(297x420) - Formato stampa richiesto: A4(210x297)