

Pier Franco Loi
Architetto



TRIBUNALE DI DI CAGLIARI

ALLEGATI

DEL FALLIMENTO

R.G. n.93/20



Il CTU:
Arch. Pier Franco LOI

Il Curatore:
Dott.ssa C. L. MURGIA

Data incarico:

18.05.2021

Studio di Architettura e Progettazione d'interni

INDICE ALLEGATI

- Allegato n°01 : Foto satellitare con sviluppo per individuazione immobile; pag. 3
- Allegato n°02 : Pianta di dettaglio e Relazione fotografica; pag. 4
- Allegato n°03 : Planimetrie Catastali N.C.E.U.; pag. 10
- Allegato n°04 : Consultazione per U.I. attuale; pag. 11
- Allegato n°05 : Concessione Edilizia, Planimetrie, Pianta e Prospetti; pag. 13
- Allegato n°06 : Ispezione ordinaria ufficio RR.II.; pag. 19





FOTO 1 - Foto satellitare con sviluppo per individuazione nel territorio;



FOTO 2 - Foto satellitare con sviluppo per individuazione immobile;

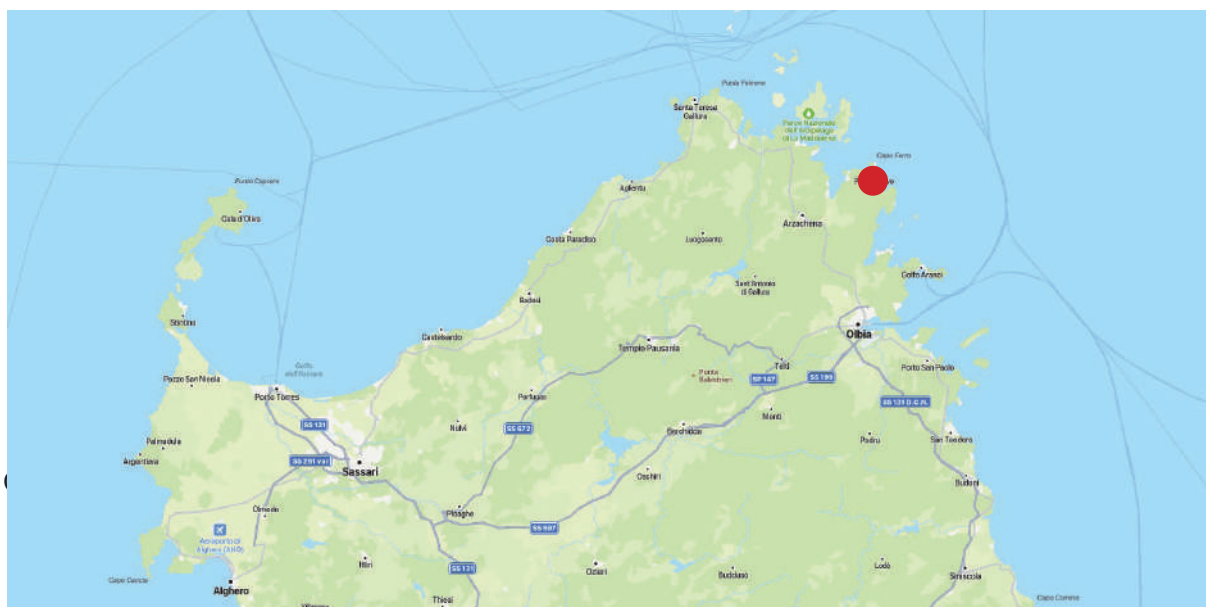
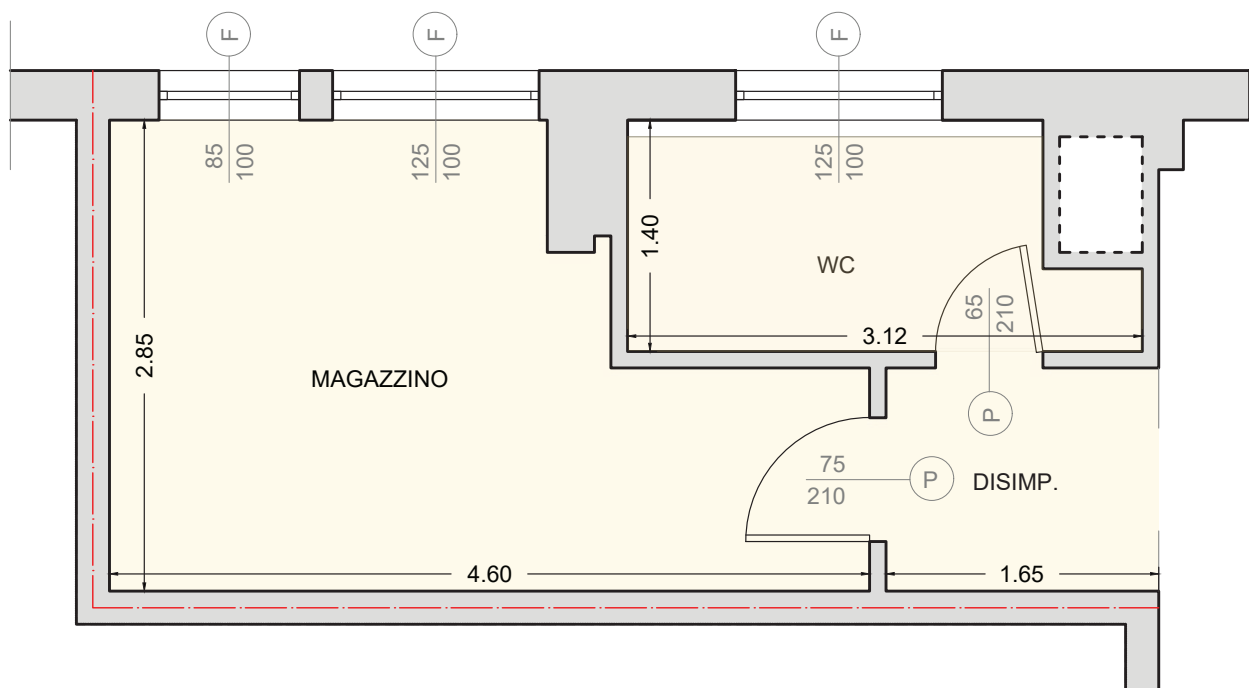

PIANTA PIANO INTERRATO
 N.C.E.U. FOGLIO 20 Part.257 Sub.62
 STATO DI FATTO - RILIEVO METRICO ESEGUITO IN DATA 26/07/2021
 il presente elaborato redatto a scopo puramente illustrativo non è in scala



FOTO 3 - Vista esterna, accesso alla proprietà;



FOTO 4 - Vista esterna dell'edificio in prossimità dell'accesso;



FOTO 5 - Vista interna del corridoio principale del piano interrato e accesso al sub 61;



FOTO 6 - Vista interna del corridoio principale del piano interrato e accesso al sub 62 murato;



FOTO 7 - Vista interna dell'accesso al magazzino;



FOTO 8 - Vista interna del dimpegno;



FOTO 9 - Vista interna dei servizi igienici;



FOTO 10 - Vista interna dei servizi igienici;

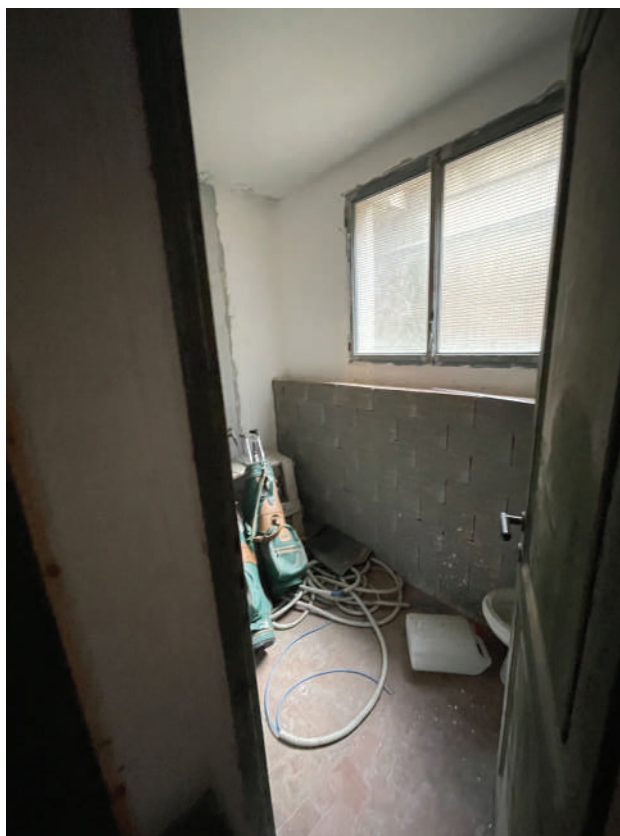

FOTO 11 - Vista interna della cantina;



FOTO 12 - Vista interna della cantina;

Data: 17/03/2022 - n. T457189 - Richiedente: Telematico

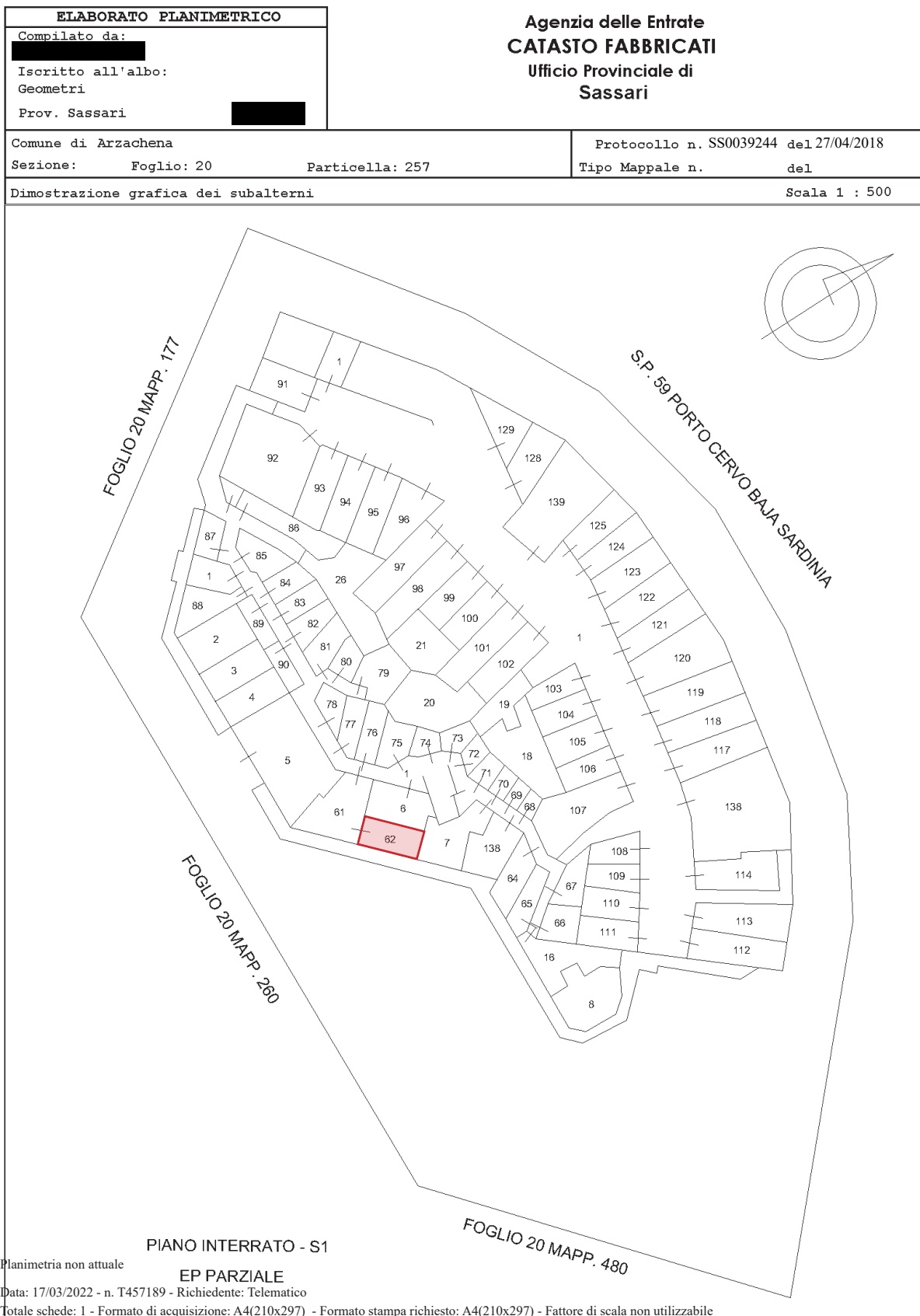

Elaborato Planimetrico - Catasto dei Fabbricati - Situazione al 17/03/2022 - Comune di ARZACHENA(A453) - < Foglio 20 Particella 257 >



Direzione Provinciale di Sassari
Ufficio Provinciale - Territorio
Servizi Catastali

Data: 21/03/2022
Ora: 11:07:17
Numero Pratica: T117487/2022
Pag: 1 - Segue

Catasto fabbricati
Visura attuale per immobile
Situazione degli atti informatizzati al 21/03/2022



Immobile di catasto fabbricati



Causali di aggiornamento ed annotazioni

Informazioni riportate negli atti del catasto al 21/03/2022

Dati identificativi: Comune di **ARZACHENA (A453) (SS)**

Foglio **20** Particella **257** Subalterno **62**

Classamento:

Rendita: **Euro 122,92**

Categoria **C/2^a**, Classe **3**, Consistenza **17 m²**

Indirizzo: LOCALITA' LISCIA DI VACCA n. SNC Interno M47 Piano S1

Dati di superficie: Totale: **20 m²**

Ultimo atto di aggiornamento: VARIAZIONE NEL CLASSAMENTO del 04/12/2009 Pratica n. SS0341048 in atti dal 04/12/2009 VARIAZIONE DI CLASSAMENTO (n. 38077.1/2009)

Annotazioni: Classamento e rendita non rettificati entro dodici mesi dalla data di iscrizione in atti della dichiarazione (D.M. 701/94)

> **Dati identificativi**

Comune di **ARZACHENA (A453) (SS)**

Foglio **20** Particella **257** Subalterno **62**

COSTITUZIONE del 27/05/1992 in atti dal 15/10/1994 (n. 756.6/1992)

Particelle corrispondenti al catasto terreni

Comune di **ARZACHENA (A453) (SS)**

Foglio **20** Particella **257**

> **Indirizzo**

LOCALITA' LISCIA DI VACCA n. SNC Interno M47 Piano S1

VARIAZIONE del 04/12/2008 Pratica n. SS0348137 in atti dal 04/12/2008 ERRATA RAPP.GRAFICA (n. 18376.1/2008)

