

MODULARIO
F. rig. rend. 496



MINISTERO DELLE FINANZE
DIREZIONE GENERALE DEL CATASTO E DEI SS.TT.EE.
CATASTO EDILIZIO URBANO (RDL 13-4-1939, n. 652)

MOD. AN (CEU)

LIRE
400

Planimetria di u.i.u. in Comune di BASSANO ROMANO via Strada Provinciale Bassanese civ. s.n.c.

PIANO TERRA

h. 2,85

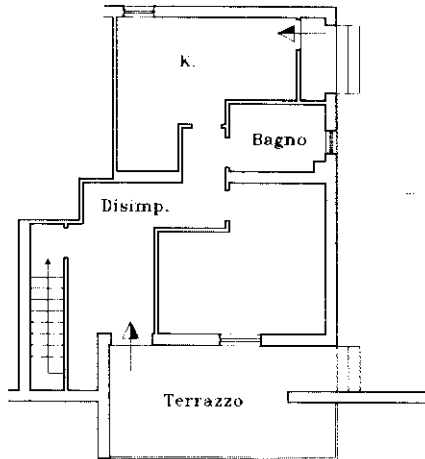

PIANO S/1

h. 2,85

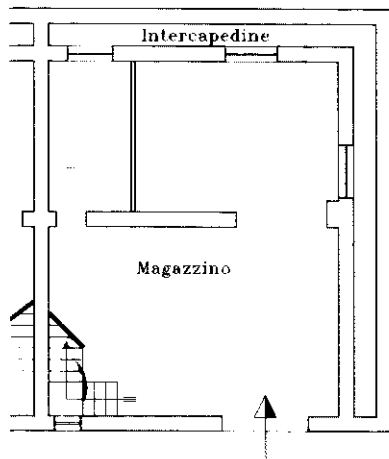

ORIENTAMENTO



SCALA DI 1:200

Catasto dei Fabbricati - Situazione al 18/11/2025 - Comune di BASSANO ROMANO(A704) - < Foglio 27 - Particella 113 - Subalterno 2 >
STRADA PROVINCIALE 40 BASSANESE n. SNC Piano S1-T

Dichiarazione di N.C. <input checked="" type="checkbox"/> Ultima planimetria in atti <input type="checkbox"/> Denuncia di variazione <input type="checkbox"/>	Compilata dal <u>Geometra</u> (Titolo, cognome e nome) <u>PIRANTA MARCO</u>	RISERVATO ALL'UFFICIO <u>C376</u>
Data presentazione: 06/03/1997 - Data: 18/11/2025 Identificativi catastali:	2025 C n. T62158 - Richiedente: CTTMNL80E31D416K Iscritto all'albo della Geometria	
Totale schede: <u>25</u> Formato di acquisizione: A4(210x297)	della provincia di <u>Astolfo</u> n. <u>204</u> data <u>6/3/07</u> Firma <u>Geometra P. Piranta</u>	
n. <u>113</u> sub <u>2</u>		