

MODULARIO
F. rig. rend. 497



MINISTERO DELLE FINANZE
DIREZIONE GENERALE DEL CATASTO E DEI SS.TT.EE.
CATASTO EDILIZIO URBANO (RDL 13-4-1939, n. 652)

MOD. BN (CEU)

LIRE
250

Planimetria di u.i.u. in Comune di PATTI via FRAZ. MONGIOVE - VIA PASUBIO civ.

F. 13 - part. 207 - sub. 4
Suf. interne = 85 mq.
Suf. est. = 3 mq (terrace)
Tot. superf. commerciale = 88 mq. (85 + 3)

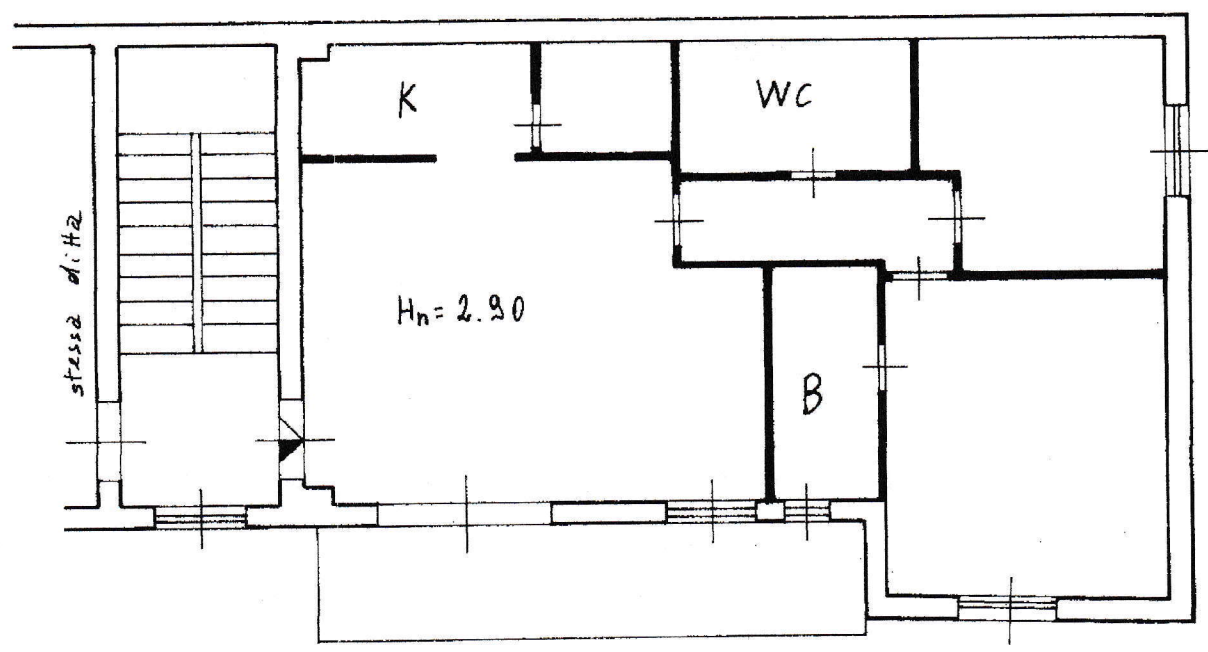

PIANO PRIMO

ORIENTAMENTO

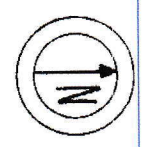

SCALA DI 1:100

Dichiarazione di N.C.
Ultima planimetria in atti Denuncia di variazione
Data presentazione: 23/01/1990 - Data: 03/11/2024 - n. T5364 - Richiedente: XXXXXXXXXXXXX
Totale schede catastali: 13
Formato di acquisizione: A4 (210x297) - Formato stampa richiesto: A4 (210x297)

Compilata dall'ing. ROSARIO PINTAUDI
(Titolo, cognome e nome)
Inscritto all'albo dei INGEGNERI
della provincia di MESSINA n. 889

RISERVATO ALL'UFFICIO

linea 01
Catasto dei Fabbricati - Situazione al 03/11/2024 - Comune di PATTI(G377) - < Foglio 13 - Particella 207 - Subalterno 4 ->
VIA PASTIRIO Piano 1