

COMUNE DI CENTO
 Provincia di FERRARA

Progetto per la costruzione di 6 unità
 abitative in due distinti fabbricati da realizzare
 in Via Ex Dogana località Casumaro

Dati catastali:

Proprietà:

Progetto e D.L.

Titolo ed identificativo tavola: **PROGETTO fabbricato C.**

Località	Categoria	Superficie	Forma	Tipologia	Numero	Versione	Scala di riep.	Data
Centò	19.23			0	3	1	1:100	07 luglio 2023
Autore/Collaboratori:								
Versioni:								
1.	Prima embodimente							
2.								
3.								
4.								
5.								

Estrato di mappa catastale
 Comune di Cento
 Foglio



Estrato di P.U.C.
 Comune di Cento
 Zona omogenea B - sottotetto B3

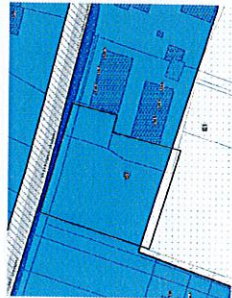

Fabbricato C

Totale superfici Fabbricato C: 211 m²
 SA: 50 m²
 PI (automobili e posti auto coperti): 10

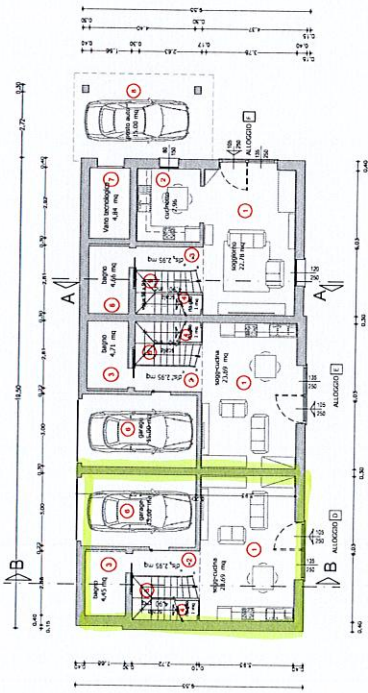

PIANO TERRA

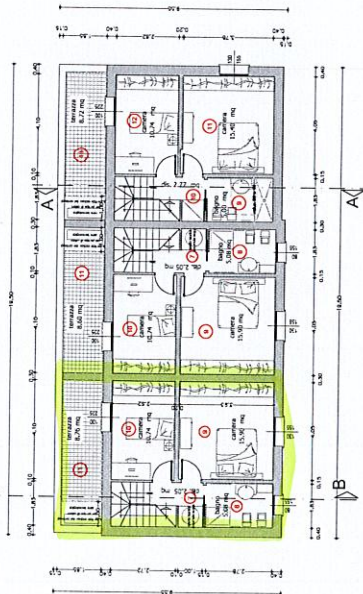

PIANO PRIMO

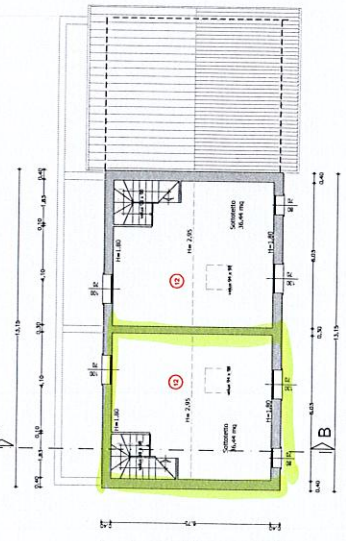

PIANO SECONDO (sottotetto)

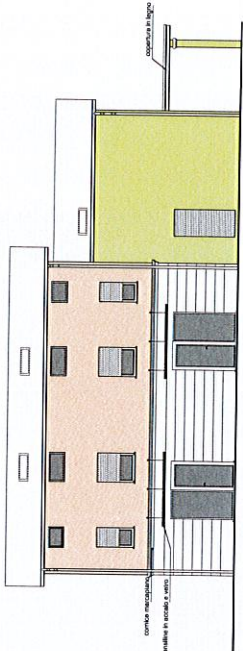

PROSPETTO SUD

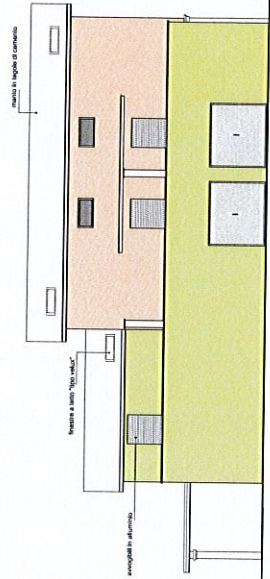

PROSPETTO NORD

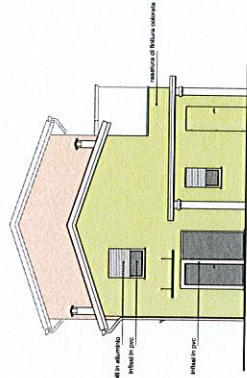

PROSPETTO EST

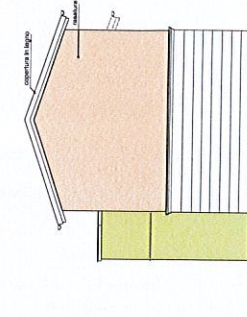

PROSPETTO OVEST

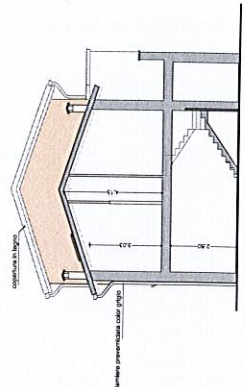

Sezione A-A

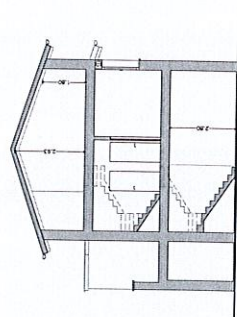

Sezione B-B