

ELABORATI GRAFICI

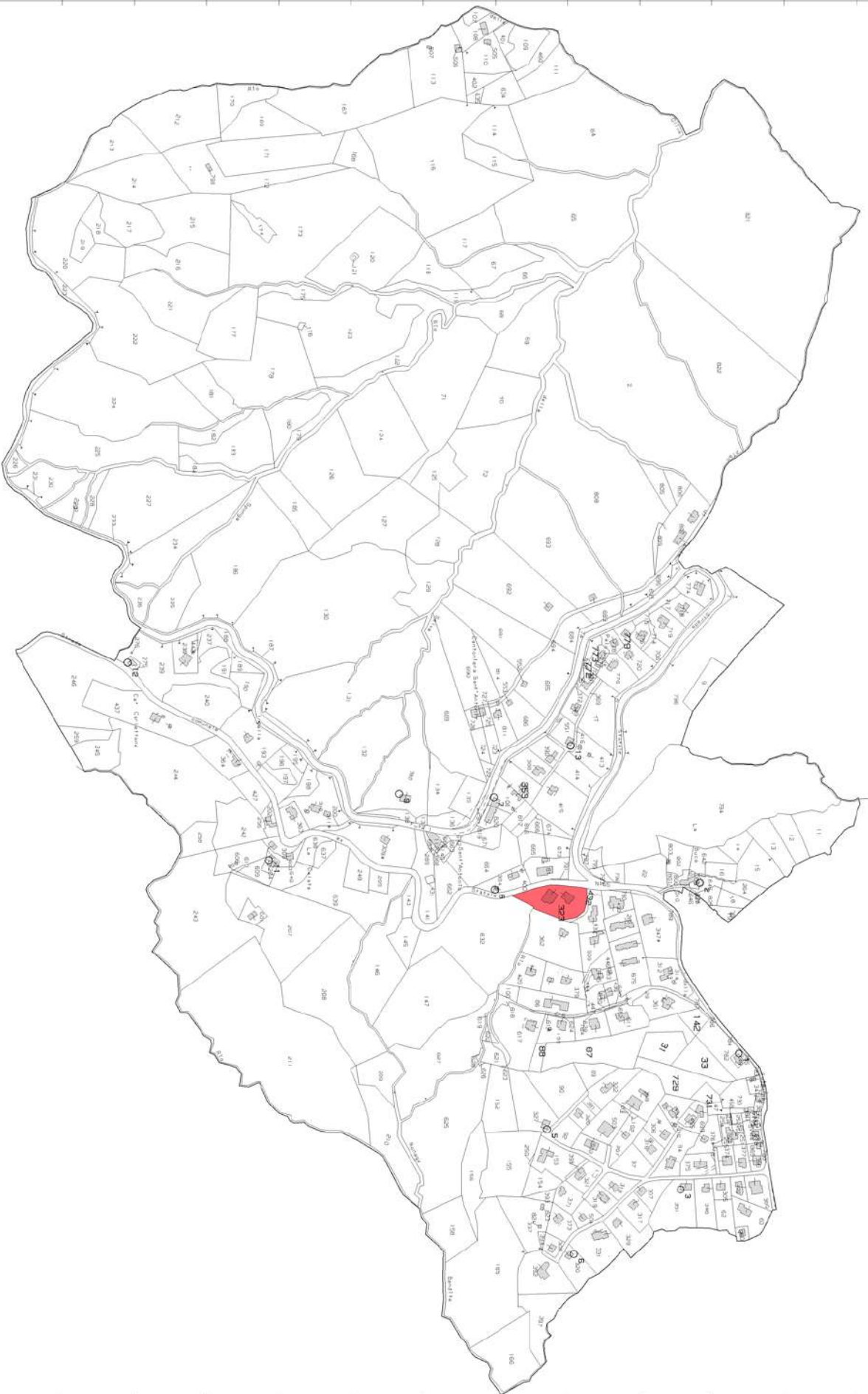

MODULARIO
7 Cat. 57 315



3982
MINISTERO DELLE FINANZE
DIREZIONE GENERALE DEL CATASTO E DEI SERVIZI TECNICI ERARIALI

Mod. II (Nuovo Catasto Edilizio Urbano)

Lire
20

6 NUOVO CATASTO EDILIZIO URBANO

(R. DECRETO-LIBRO 11 APRILE 1968, N. 665)

Planimetria dell'immobile situato nel Comune di Loiano Via Nazionale
Dino Maestromi Ferruccio nato a Loiano il 6 luglio 1940
Allegata alla dichiarazione presentata all'Ufficio Tecnico Erariale di Bologna

Sch. M-N° 0608335

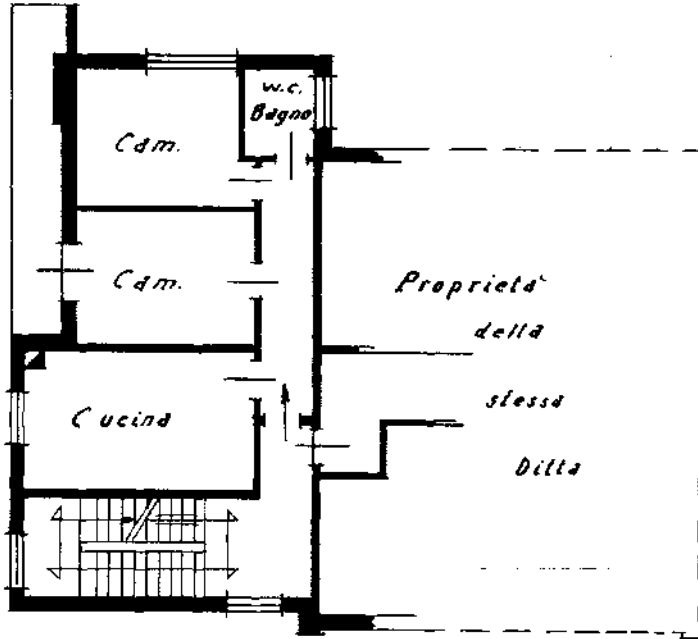

P. 2° h. m. 3,00

fogl. 25
mapp. 121/b

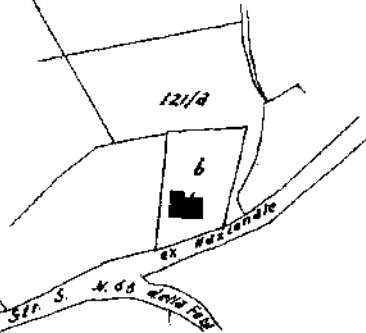

ORIENTAMENTO



SCALA DI 1: 100

SPAZIO RISERVATO PER LE ANNOTAZIONI D'UFFICIO

DATA 23.11.1966
PROT. N° 80

F25
A. 323 rub 4

ACCETTABILE

Ultima planimetria in atti

Data presentazione: 23/11/1966 - Data: 23/09/2021 - n. T248592 -

Totale schede: 1 - Formato di acquisizione: A3(297x420) - Formato stampa richiesto: A4(210x297)

input 01

Catasto dei Fabbricati - Situazione al 23/09/2021 - Comune di LOIANO(E655) - < Foglio 25 - Particella 323 - Subalterno 4->
VIA NAZIONALE Piano 2

MODULARIO
7 Cat. S.T. 253



3289
MINISTERO DELLE FINANZE
DIREZIONE GENERALE DEL CATASTO E DEI SERVIZI TECNICI ERARIALI

MOD. B (Nuovo Catasto Edilizio Urbano)

Lire
20

7 NUOVO CATASTO EDILIZIO URBANO

(R. DECRETO-LEGGE 11 APRILE 1960, N. 445)

Planimetria dell'immobile situato nel Comune di Loiano Via Nazionale
Ditta Maestrami Ferruccio nata a Loiano il 5 luglio 1960
Allegata alla dichiarazione presentata all'Ufficio Tecnico Erariale di Bologna

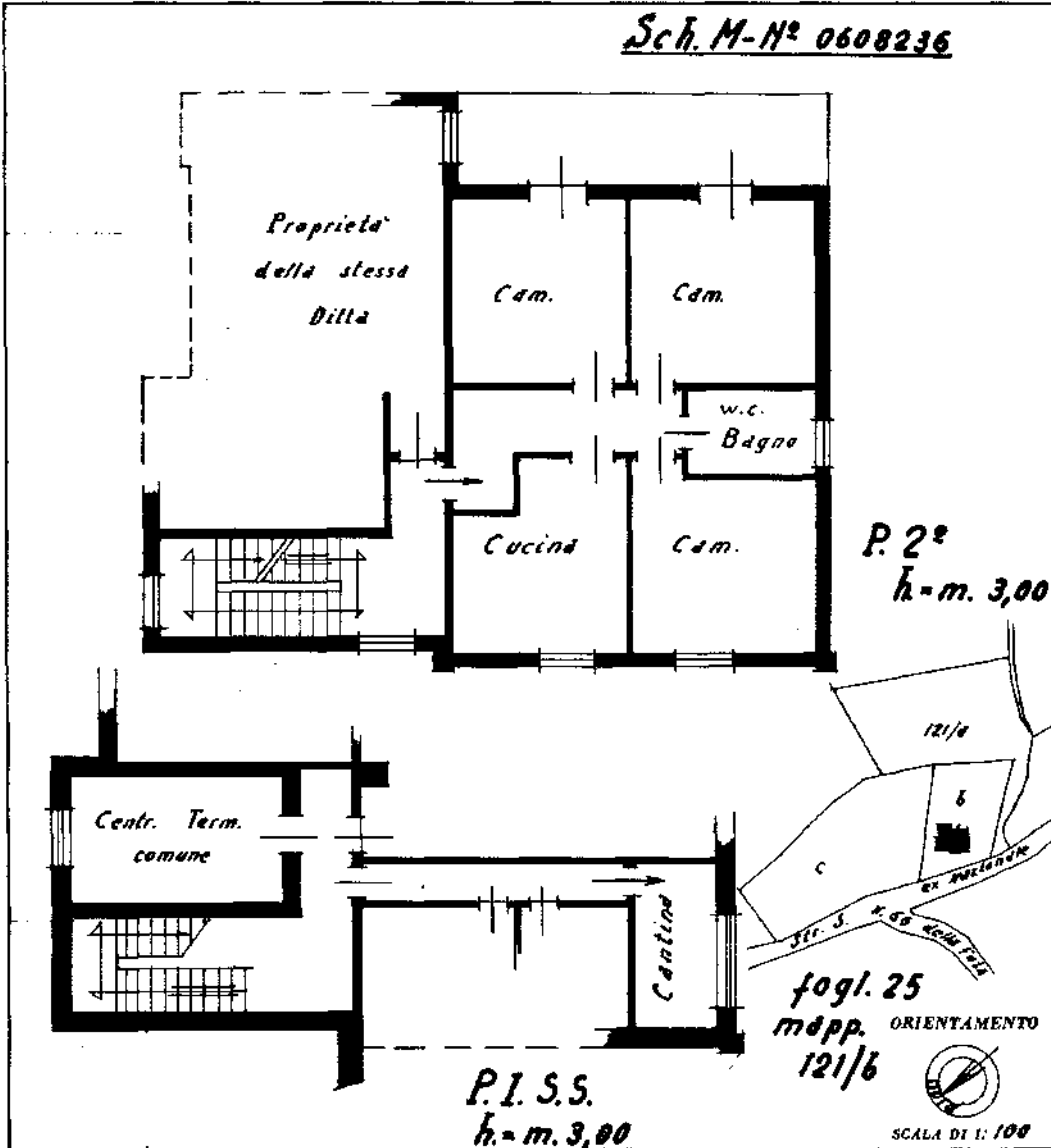

SPAZIO RISERVATO PER LE ANNOTAZIONI D'UFFICIO	
DATA <u>23.11.1966</u> PROT. N° <u>81</u>	<u>F. 25</u> <u>N. 323 sub 5</u>
ACCETTABILE	

Ultima planimetria in atti

Data presentazione: 23/11/1966 - Data: 23/09/2021 - n. T248593 -

Totale schede: 1 - Formato di acquisizione: A3(297x420) - Formato stampa richiesto: A4(210x297)

input 01

Catasto dei Fabbricati - Situazione al 23/09/2021 - Comune di LOIANO(E655) - < Foglio 25 - Particella 323 - Subalterno 5->
VIA NAZIONALE Piano S1 - 2

