

Agenzia del Territorio  
**CATASTO FABBRICATI**  
 Ufficio Provinciale di  
 Milano

Dichiarazione protocollo n. \_\_\_\_\_ del \_\_\_\_\_  
 Planimetria di u.i.v. in Comune di Milano  
 Via Castelfidardo \_\_\_\_\_ civ. 10

Identificativi Catastali:  
 Sezione:  
 Foglio: 312  
 Particella: 33  
 Subalterno: 720

Compilata da:  
 Monti Sabatino  
 Iscritto all'albo:  
 Geometri  
 Prov. Milano N. 10254

Scheda n. 1 Scala 1:200

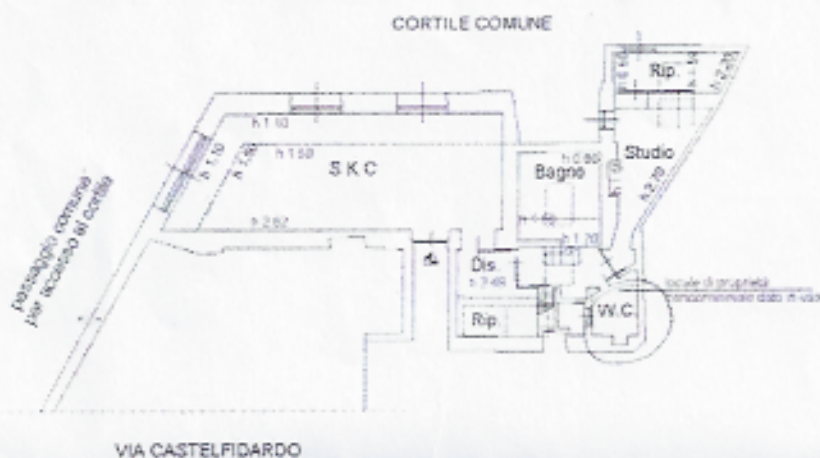

**PIANO QUINTO**

(piano sottotetto)

**PIANTA SOPPALCO**

(del piano sottotetto - *QUINTO*)

