

VIALE DEL SOLE

10 metri

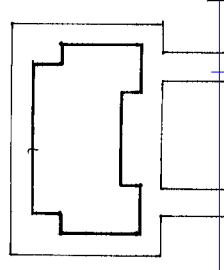

435

DISPOSIZIONE AREE DI PERTINENZA  
1:500

AREA DI PERTINENZA (TENNIS - PARCO GIOCHI) mq. 4546,00

STRADA DI LOFFIZIAZIONE

STRADA PROVINCIALE - SANNICANDRO - TORRE MILETO

STRALCIO PLANIMETRICO  
1:4000

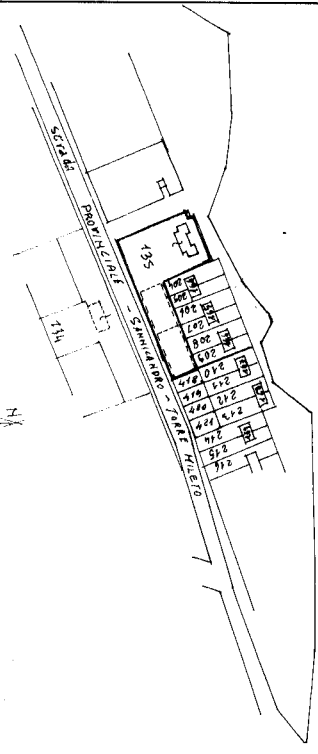

MINISTERO DELLE FINANZE  
DIREZIONE GENERALE DEL CATASTO E DELL'ISTIT. E.  
**CATASTO EDILIZIO URBANO** (RDL 13-4-1939 n. 852)  
Planimetria di uiliv. in Comune di SANNICANDRO - C. CO. VIA LUCIFERA TORRE MILETO - "SARRANO BLU"

MOD. AN (CEI)  
LIRE 400

PIANTA PIANO TERRA

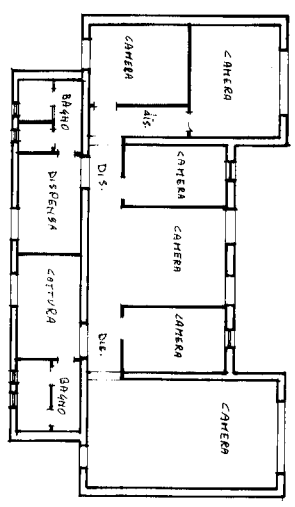

STESSA DITTA

STESSA DITTA

STESSA DITTA

STESSA DITTA

ORIENTAMENTO

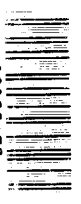

8969278

5202/01/ET

8969100DJ

Dichiarazione di N.C.  
Denuncia di variazione

Completata dal

Identificativi catastali

iscritto al rbo di

F. 435

di

RISERVATO

1:4200