



MINISTERO DELLE FINANZE

DIREZIONE GENERALE DEL CATASTO E DEI SERVIZI TECNICI ERARIALI

ACCERTAMENTO GENERALE DELLA PROPRIETA' IMMOBILIARE URBANA

(R. DECRETO LEGGE 13 APRILE 1959 - XVII N°652)

Planimetria degli immobili urbani denunciati con la Scheda N° 24729007

Comune Padula

Ditta Carli Michele fu Gaetano

Via F. De sanctis - 1A7

Segnare cognome, nome, paternità del solo primo intestatario

ACCERTAMENTO GENERALE DELLA PROPRIETA' IMMOBILIARE URBANA
(R. D. L. 13 aprile 1959 - XVII, n. 652)

COMUNE Padula
di Padula

Talloncino di riscontro DELLA SCHEDA NUMERO **24729007**

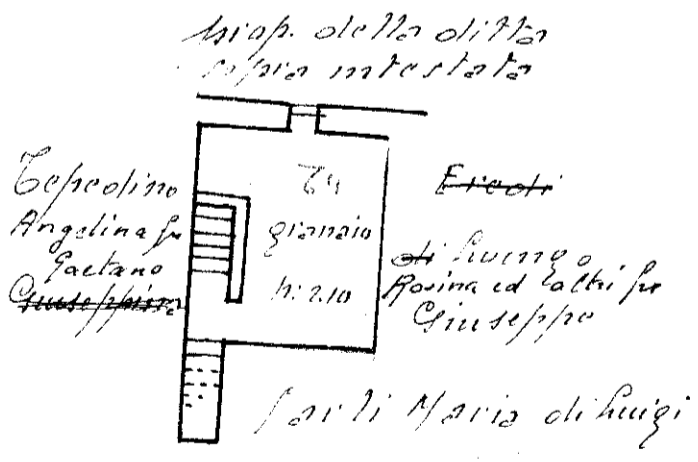
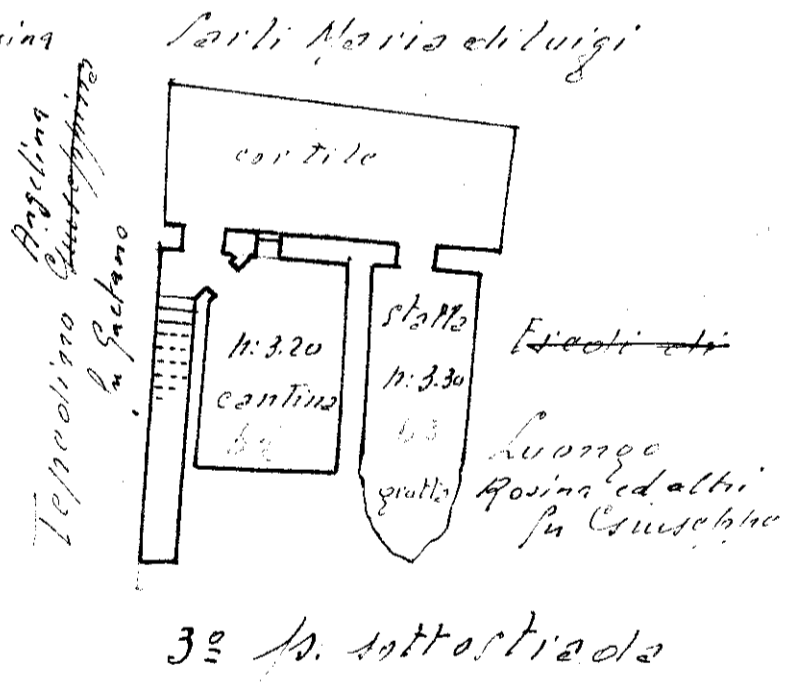
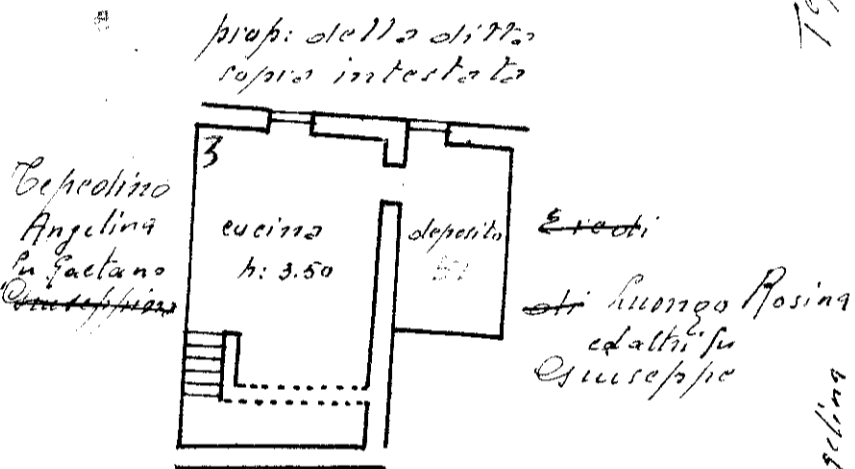
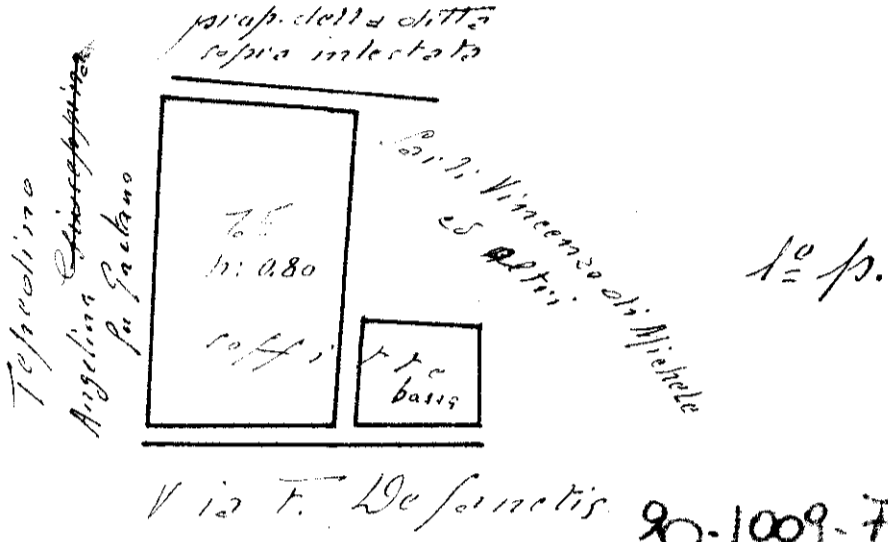
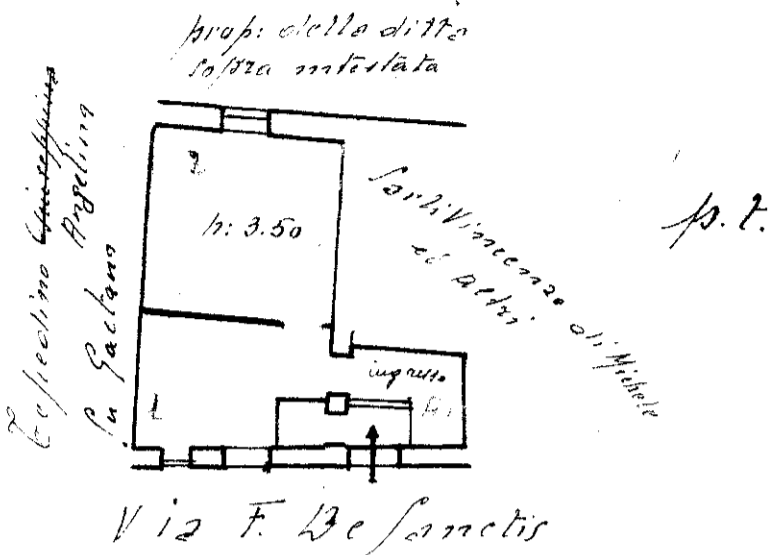

ORIENTAMENTO

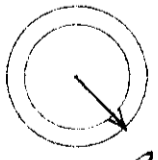

SCALA di 1:200

Compilata da: geom. Picciotti Tezza

(Titolo, nome e cognome del Tecnico)

Iscritto all'Albo dei geometri della Provincia di Salerno

Data 3.2.1940 Firma Picciotti Tezza