[redacted]

ditta: [redacted]

PROGETTO

PER LA COSTRUZIONE DI DUE FABBRICATI E L'ORDINARIA MANUTENZIONE DI UNO ESISTENTE IN MESSINA, VILL. TORRE FARO VIA PRIMO MAZZITI N. 1 - 3

DA ADATTO AL PROGETTO APPROVATO DALLA C.E.C. NELLA SEDUTA DEL 10/07/92

[redacted]

TAV.4: PIANTE-SEZIONE-PROSPETTI CORPO "D"

SCALE 1:100 1:50 1:25

proprietà [redacted]

PIANTA PIANO TERRA

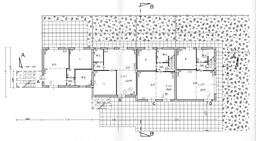

PIANTA PIANO PRIMO

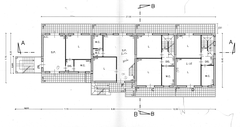

PIANTA SOTTOTETTO

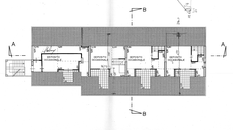

PIANTA COPERTURA

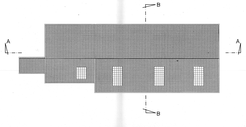

SEZIONE A - A

SEZIONE B - B

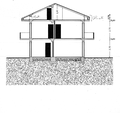

PROSPETTO NORD - EST

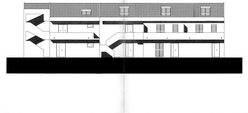

PROSPETTO NORD - OVEST

PROSPETTO SUD - OVEST

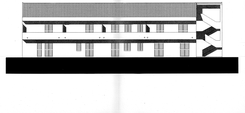

PROSPETTO SUD - EST

COMUNE DI MESSINA
PROT. N. 77 DEL 1992
DIPARTIMENTO DI PIANIFICAZIONE TERRITORIALE
DIVISIONE PIANIFICAZIONE URBANISTICA
SETTORE PIANIFICAZIONE

VISTO

Si rilascia copia conforme all'originale
Per uso amministrativo e/o giudiziario
Il richiedente dichiara di non essere in possesso
di altra copia conforme all'originale

COMUNE DI MESSINA
DIVISIONE
SEZIONE
DIPARTIMENTO
SETTORE

Il richiedente

Catasto fabbricati

Visura attuale per immobile

Situazione degli atti informatizzati al **25/10/2023**

Immobile di catasto fabbricati | **Causali di aggiornamento ed annotazioni**

Informazioni riportate negli atti del catasto al 25/10/2023

Dati identificativi: Comune di **MESSINA (F158) (ME)**
Foglio **46** Particella **1403** Subalterno **4**

Busta mod.58: **15785**

Classamento:

Rendita: **Euro 278,89**
Zona censuaria **2**,
Categoria **A/2**[a)], Classe **10**, Consistenza **6 vani**

Indirizzo: VIA PRIMO PALAZZO n. 188 Piano T-1 - 2

Ultimo atto di aggiornamento: VARIAZIONE TOPONOMASTICA del 20/05/2014 Pratica n. ME0214965 in atti dal 20/05/2014 VARIAZIONE DI TOPONOMASTICA (n. 146043.1/2014)

Annotazioni: Classamento e rendita validati

Dati identificativi

Comune di **MESSINA (F158) (ME)**
Foglio **46** Particella **1403** Subalterno **4**

VARIAZIONE del 18/12/1997 in atti dal 18/12/1997 EDIFICAZIONE SU AREA URBANA (n. A02562.1/1997)

Particelle corrispondenti al catasto terreni
Comune di **MESSINA (F158) (ME)**
Foglio **46** Particella **1403**

Indirizzo

VIA PRIMO PALAZZO n. 188 Piano T-1 - 2

VARIAZIONE TOPONOMASTICA del 20/05/2014 Pratica n. ME0214965 in atti dal 20/05/2014 VARIAZIONE DI TOPONOMASTICA (n. 146043.1/2014)

Dati di classamento

Rendita: **Euro 278,89**
Zona censuaria **2**,
Categoria **A/2**[a)], Classe **10**, Consistenza **6 vani**

VARIAZIONE del 18/12/1997 in atti dal 18/12/1997 EDIFICAZIONE SU AREA URBANA (n. A02562.1/1997)
Annotazioni: Classamento e rendita validati

Intestazione attuale dell'immobile - totale intestati: 1

1. [redacted]
Diritto di: Proprieta' per 1/1 (deriva dall'atto 1)

1. Atto del 09/07/2007 Pubblico ufficiale DOTT. [redacted] Sede CATANIA (CT) Repertorio n. 82194 - UR Sede CATANIA (CT) Registrazione n. 17596 registrato in data 02/08/2007 - VERBALE DI ASSEMBLEA STRAORDINARIA Voltura n. 21050.1/2009 - Pratica n. ME0250477 in atti dal 15/07/2009

Visura telematica

Tributi speciali: Euro 0,90

Legenda

a) A/2: Abitazioni di tipo civile