

* Scala originale non disponibile. *

MOD. A (Nuovo Catasto Edilizio Urbano)

MODULARIO
F. - rig. rend. - 496



MINISTERO DELLE FINANZE
DIREZIONE GENERALE DEL CATASTO E DEI SERVIZI TECNICI ERARIALI
NUOVO CATASTO EDILIZIO URBANO

Lire
300

(R. DECRETO-LEGGE 13 APRILE 1939, N. 632)

Planimetria dell'immobile situato nel Comune di MISTRETTA Via C.da. SEGHERIA

Ditta [REDACTED]

Allegata alla dichiarazione presentata all'Ufficio Tecnico Erariale di MESSINA

Fg. 23 n° 71 sub 36 SCALA C.

PIANTA P.S. 1

H = 3.30

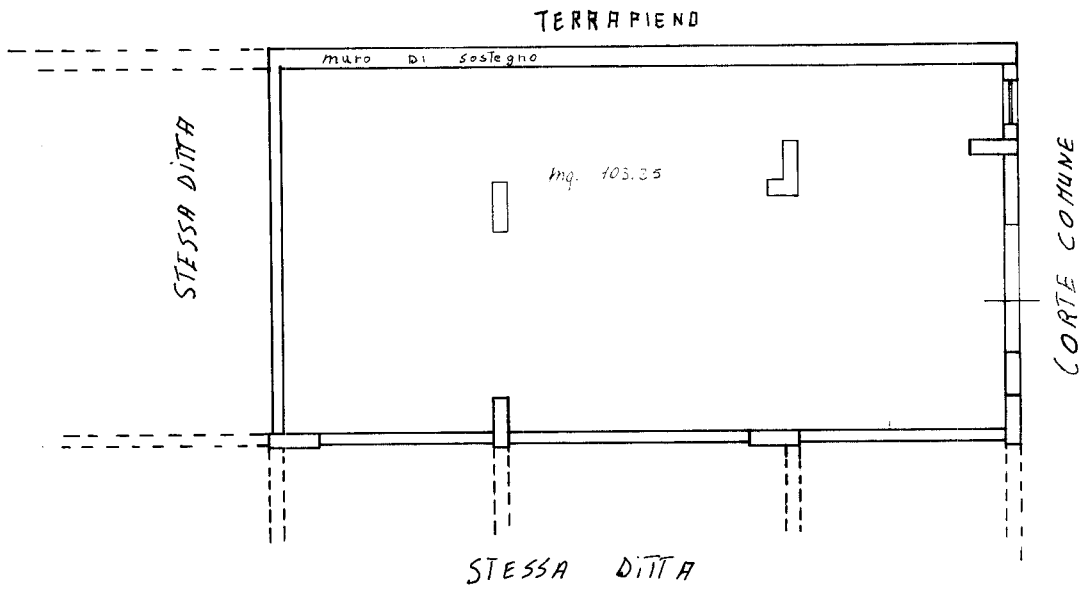

ORIENTAMENTO



N.
SCALA DI 1:100

SPAZIO RISERVATO PER LE ANNOTAZIONI D'UFFICIO	
DATA	
PROT. N°	

Compilata da [REDACTED]

Iscritta della DATA Firma [REDACTED]

1/23 - OFFICINA C.V. ROMA

Catasto dei Fabbricati - Situazione al 27/10/2023 - Comune di MISTRETTA(F251) - < Foglio 23 - Particella 71 - Subalterno 36 >
CONTRADA SANTA ROSA Piano SI

Ultima planimetria in atti

* Scala originale non disponibile. *

Mod. A (Nuovo Catasto Edilizio Urbano)

MODULARIO
F. rig. rend. 496



MINISTERO DELLE FINANZE

DIREZIONE GENERALE DEL CATASTO E DEI SERVIZI TECNICI ERARIALI

NUOVO CATASTO EDILIZIO URBANO

Lire
300

(R. DECRETO-LEGGE 13 APRILE 1939, N. 652)

Planimetrica dell'immobile situato nel Comune di MISTRETTA Via C.da SEGHERIA

Ditta [REDACTED]

Allegata alla dichiarazione presentata all'Ufficio Tecnico Erariale di MISTRETTA

Fg. 23. h. 71 sub h0 SCALA. C.

PIANTA, P. S. 1

H = 3.30

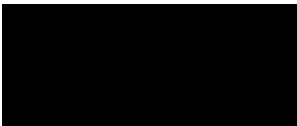
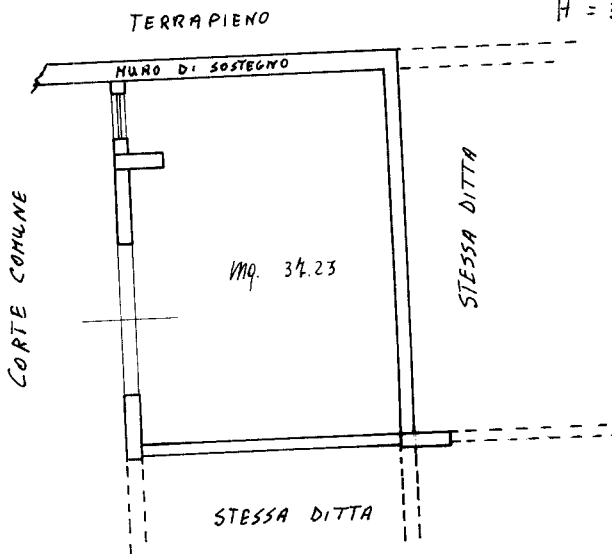

ORIENTAMENTO



SCALA DI 1:100

SPAZIO RISERVATO PER LE ANNOTAZIONI D'UFFICIO

DATA
PROT. N°

Compilata dal [REDACTED]

Iscritto
della Pr
DATA
Firma: [REDACTED]

1 PZS. G. FIGUINA E V. ROMA

Ultima planimetria in atti



CATASTO EDILIZIO URBANO (RDL 13-4-1939, n. 652)

LIRE
200

Planimetria di u.i.u. in Comune di HISTRETTA via SEGHERIA civ. 51/N

PIANO SEMINTERRATO H= 3.10

CORTE COMUNE

STESSA DITTA

GARAGE
mq. 14.00

mq. 297.00
GARAGE

SCALA
A

CORTE COMUNE

CORTE COMUNE

TERRAPIENO

10
m

TERRAPIENO

ORIENTAMENTO

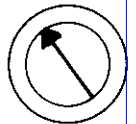

SCALA DI 1: 200

Roma - Istituto Poligrafico e Zecca dello Stato - P.Y.

Catasto dei fabbricati - Situazione al 27/10/2023 - Comune di MISTRETTA (F251) - CONTRADA SANTA ROSA n. SNC Piano S1

Dichiarazione di N.C.
Denuncia di variazione

RISERVATO ALL'UFFICIO

Ultima planimetria in atti
Identificativi catastali
Data presentazione: 18/02/2000 - Data: 27/10/2023
Totali schede: 1 - Formato di acquisizione: A4

D 373/00

Catasto fabbricati
Visura attuale per immobile
Situazione degli atti informatizzati al 25/10/2023



Immobile di catasto fabbricati



Causali di aggiornamento ed annotazioni

Informazioni riportate negli atti del catasto al 25/10/2023

Dati identificativi: Comune di **MISTRETTA (F251) (ME)**

Foglio **23** Particella **71** Subalterno **40**

Busta mod.58: **52**

Classamento:

Rendita: **Euro 68,79**

Categoria **C/6^a**, Classe **4**, Consistenza **37 m²**

Indirizzo: CONTRADA SANTA ROSA Piano S1

Dati di superficie: Totale: **37 m²**

Ultimo atto di aggiornamento: VARIAZIONE del 29/04/2015 Pratica n. ME0060348 in atti dal 29/04/2015 G.A. F. CODIFICA PIANO INCOERENTE (n. 11648.1/2015)

> **Dati identificativi**

Comune di **MISTRETTA (F251) (ME)**

Foglio **23** Particella **71** Subalterno **40**

COSTITUZIONE in atti dal 25/09/1990

Particelle corrispondenti al catasto terreni

Comune di **MISTRETTA (F251) (ME)**

Foglio **23** Particella **71**

> **Indirizzo**

CONTRADA SANTA ROSA Piano S1

VARIAZIONE del 29/04/2015 Pratica n. ME0060348 in
atti dal 29/04/2015 G.A.F. CODIFICA PIANO
INCOERENTE (n. 11648.1/2015)

> **Dati di classamento**

Rendita: **Euro 68,79**
Categoria **C/6^a**, Classe **4**, Consistenza **37 m²**

CLASSAMENTO AUTOMATICO del 28/11/1988 in atti
dal 25/09/1990 (n. 18383/1988)

> **Dati di superficie**

Totale: **37 m²**

Superficie di impianto pubblicata il 09/11/2015
Dati relativi alla planimetria: data di presentazione
09/12/1939, prot. n. 18383

> **Intestazione attuale dell'immobile - totale intestati: 1**

> 
Diritto di: Proprieta' per 1/1 (deriva dall'atto 1)

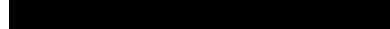
1. Atto del 29/11/2011 Pubblico ufficiale 
 Repertorio n. 28761 -
CESSIONE DI DIRITTI REALI A TITOLO ONEROSO
Nota presentata con Modello Unico n. 28616.1/2011
Reparto PI di MESSINA in atti dal 28/12/2011

Visura telematica

Tributi speciali: Euro 0,90

Legenda

a) C/6: Stalle, scuderie, rimesse e autorimesse

Catasto fabbricati
Visura attuale per immobile
Situazione degli atti informatizzati al 25/10/2023



Immobile di catasto fabbricati



Causali di aggiornamento ed annotazioni

Informazioni riportate negli atti del catasto al 25/10/2023

Dati identificativi: Comune di **MISTRETTA (F251) (ME)**

Foglio **23** Particella **760** Subalterno **5**

Busta mod.58: **768**

Classamento:

Rendita: **Euro 481,85**

Categoria **C/6^a**, Classe **3**, Consistenza **311 m²**

Indirizzo: CONTRADA SANTA ROSA n. SNC Piano S1

Dati di superficie: Totale: **363 m²**

Ultimo atto di aggiornamento: VARIAZIONE TOPONOMASTICA del 11/10/2011 Pratica n. ME0309149 in atti dal 11/10/2011 VARIAZIONE DI TOPONOMASTICA RICHIESTA DAL COMUNE (n. 60010.1/2011)

Annotazioni: Classamento e rendita validati

> **Dati identificativi**

Comune di **MISTRETTA (F251) (ME)**

Foglio **23** Particella **760** Subalterno **5**

COSTITUZIONE del 18/02/2000 in atti dal 18/02/2000
(n. D00373.1/2000)

Particelle corrispondenti al catasto terreni

Comune di **MISTRETTA (F251) (ME)**

Foglio **23** Particella **760**

> **Indirizzo**

CONTRADA SANTA ROSA n. SNC Piano S1

VARIAZIONE TOPONOMASTICA del 11/10/2011
Pratica n. ME0309149 in atti dal 11/10/2011
VARIAZIONE DI TOPONOMASTICA RICHIESTA DAL
COMUNE (n. 60010.1/2011)

> **Dati di classamento**

Rendita: Euro 481,85
Categoria C/6^a, Classe 3, Consistenza 311 m²

COSTITUZIONE del 18/02/2000 in atti dal 18/02/2000
(n. D00373.1/2000)

Annotazioni: Classamento e rendita validati

> **Dati di superficie**

Totale: 363 m²

Superficie di impianto pubblicata il 09/11/2015
Dati relativi alla planimetria: data di presentazione
18/02/2000, prot. n. D373

> **Intestazione attuale dell'immobile - totale intestati: 1**

> [REDACTED]
[REDACTED]
Diritto di: Proprieta' per 1/1 (deriva dall'atto 1)

1. Atto del 29/11/2011 Pubblico ufficiale [REDACTED]
[REDACTED] Repertorio n. 28761 -
CESSIONE DI DIRITTI REALI A TITOLO ONEROSO
Nota presentata con Modello Unico n. 28616.1/2011
Reperto PI di MESSINA in atti dal 28/12/2011

Visura telematica

Tributi speciali: Euro 0,90

Legenda

a) C/6: Stalle, scuderie, rimesse e autorimesse

Catasto fabbricati
Visura attuale per immobile
Situazione degli atti informatizzati al 25/10/2023



Immobile di catasto fabbricati



Causali di aggiornamento ed annotazioni

Informazioni riportate negli atti del catasto al 25/10/2023

Dati identificativi: Comune di **MISTRETTA (F251) (ME)**

Foglio **23** Particella **71** Subalterno **36**

Busta mod.58: **52**

Classamento:

Rendita: **Euro 111,71**

Categoria **C/6^a**, Classe **1**, Consistenza **103 m²**

Indirizzo: CONTRADA SANTA ROSA Piano S1

Dati di superficie: Totale: **103 m²**

Ultimo atto di aggiornamento: VARIAZIONE del 29/04/2015 Pratica n. ME0060340 in atti dal 29/04/2015 G.A. F. CODIFICA PIANO INCOERENTE (n. 11644.1/2015)

> **Dati identificativi**

Comune di **MISTRETTA (F251) (ME)**

Foglio **23** Particella **71** Subalterno **36**

COSTITUZIONE in atti dal 25/09/1990

Particelle corrispondenti al catasto terreni

Comune di **MISTRETTA (F251) (ME)**

Foglio **23** Particella **71**

> **Indirizzo**

CONTRADA SANTA ROSA Piano S1

VARIAZIONE del 29/04/2015 Pratica n. ME0060340 in
atti dal 29/04/2015 G.A.F. CODIFICA PIANO
INCOERENTE (n. 11644.1/2015)

Direzione Provinciale di Messina
Ufficio Provinciale - Territorio
Servizi Catastali

> **Dati di classamento**

Rendita: **Euro 111,71**
Categoria **C/6^a**, Classe **1**, Consistenza **103 m²**

CLASSAMENTO AUTOMATICO del 28/11/1988 in atti
dal 25/09/1990 (n. 18383/1988)

> **Dati di superficie**

Totale: **103 m²**

Superficie di impianto pubblicata il 09/11/2015
Dati relativi alla planimetria: data di presentazione
09/12/1988, prot. n. 18383

> **Intestazione attuale dell'immobile - totale intestati: 1**

> 
Diritto di: Proprieta' per 1/1 (deriva dall'atto 1)

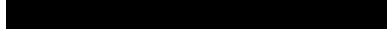
1. Atto del 29/11/2011 Pubblico ufficiale 
 Repertorio n. 28761 -
CESSIONE DI DIRITTI REALI A TITOLO ONEROSO
Nota presentata con Modello Unico n. 28616.1/2011
Reparto PI di MESSINA in atti dal 28/12/2011

Visura telematica

Tributi speciali: Euro 0,90

Legenda

a) C/6: Stalle, scuderie, rimesse e autorimesse