

**Agenzia del Territorio
CATASTO FABBRICATI
Ufficio Provinciale di
Messina**

Dichiarazione protocollo n. ME0261839 del 20/07/2009

Planimetria di u.i.u. in Comune di Lipari

Via San Vincenzo

civ. SNC

Identificativi Catastali:

Sezione: 1
Foglio: 68
Particella: 653
Subalterno: 5

Compilata da:

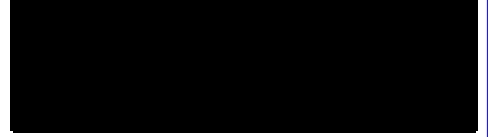

Scheda n. 1

Scala 1:200

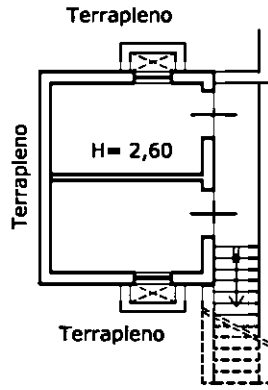

PIANO S/1



Ultima planimetria in atti

Agenzia delle Entrate
CATASTO FABBRICATI
Ufficio provinciale di
Messina

Dichiarazione protocollo n. ME0221402 del 28/12/2016
Planimetria di u.i.u. in Comune di Lipari
Via San Vincenzo

civ. SNC

Identificativi Catastali:
Sezione: 1
Foglio: 68
Particella: 653
Subalterno: 6

Compilata da:
[REDACTED]

Scheda 1: 200

Scheda

Ultima planimetria in atti

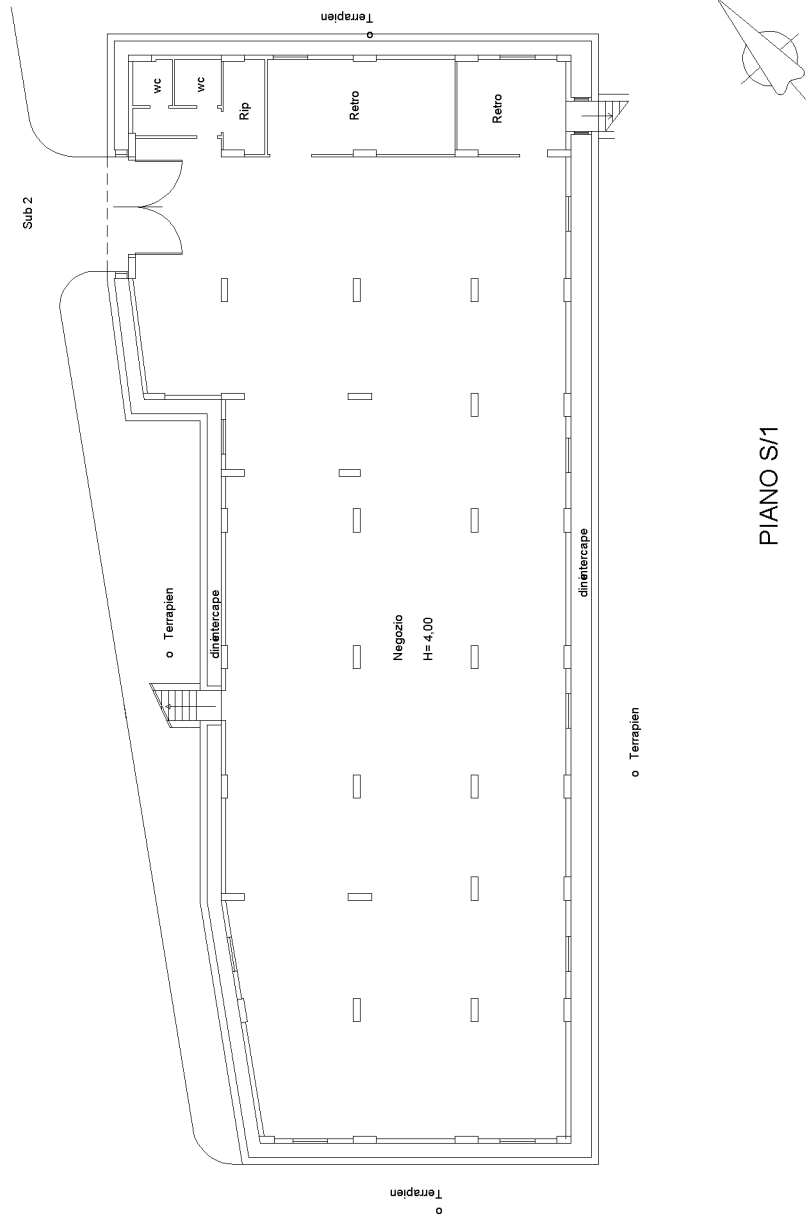

Catasto fabbricati
Visura attuale per immobile
Situazione degli atti informatizzati al 25/10/2023



Immobile di catasto fabbricati



Causali di aggiornamento ed annotazioni

Informazioni riportate negli atti del catasto al 25/10/2023

Dati identificativi: Comune di **LIPARI (E606) (ME)**

Sez. Urb. 1 Foglio 68 Particella 653 Subalterno 5

Classamento:

Rendita: **Euro 132,94**

Zona censuaria 1,

Categoria **C/2^a**, Classe 1, Consistenza **22 m²**

Indirizzo: VIA SAN VINCENZO n. SNC Piano S1

Dati di superficie: Totale: **27 m²**

Ultimo atto di aggiornamento: VARIAZIONE NEL CLASSAMENTO del 19/11/2009 Pratica n. ME0380690 in atti dal 19/11/2009 VARIAZIONE DI CLASSAMENTO (n. 44227.1/2009)

Annotazioni: Classamento e rendita validati

> **Dati identificativi**

Comune di **LIPARI (E606) (ME)**

Sez. Urb. 1 Foglio 68 Particella 653 Subalterno 5

COSTITUZIONE del 20/07/2009 Pratica n. ME0261839
in atti dal 20/07/2009 COSTITUZIONE (n. 2596.1/2009)

Particelle corrispondenti al catasto terreni

Comune di **LIPARI (E606A) (ME)**

Foglio 68 Particella 653

> **Indirizzo**

VIA SAN VINCENZO n. SNC Piano S1

COSTITUZIONE del 20/07/2009 Pratica n. ME0261839
in atti dal 20/07/2009 COSTITUZIONE (n. 2596.1/2009)

> **Dati di classamento**

Rendita: **Euro 132,94**
Zona censuaria 1,
Categoria **C/2^a**, Classe 1, Consistenza **22 m²**

VARIAZIONE NEL CLASSAMENTO del 19/11/2009
Pratica n. ME0380690 in atti dal 19/11/2009
VARIAZIONE DI CLASSAMENTO (n. 44227.1/2009)
Annotazioni: Classamento e rendita validati

> **Dati di superficie**

Totale: **27 m²**

Superficie di impianto pubblicata il 09/11/2015
Dati relativi alla planimetria: data di presentazione
20/07/2009, prot. n. ME0261839

> **Intestazione attuale dell'immobile - totale intestati: 1**

> [REDACTED]
Diritto di: Proprieta' per 1/1 (deriva dall'atto 1)

1 Atto del 12/10/2015 Pubblico ufficiale [REDACTED]
[REDACTED] Repertorio n. 31600 -
COMPRAVENDITA Nota presentata con Modello Unico
n. 19068.1/2015 Reparto PI di MESSINA in atti dal
15/10/2015

Visura telematica

Tributi speciali: Euro 0,90

Legenda

a) C/2: Magazzini e locali di deposito

Catasto fabbricati
Visura attuale per immobile
Situazione degli atti informatizzati al 25/10/2023



Immobile di catasto fabbricati



Causali di aggiornamento ed annotazioni

Informazioni riportate negli atti del catasto al 25/10/2023

Dati identificativi: Comune di LIPARI (E606) (ME)

Sez. Urb. 1 Foglio 68 Particella 653 Subalterno 6

Classamento:

Rendita: Euro 17.860,00

Zona censuaria 1,

Categoria D/8^a)

Indirizzo: VIA SAN VINCENZO n. SNC Piano S1

Ultimo atto di aggiornamento: VARIAZIONE NEL CLASSAMENTO del 14/11/2017 Pratica n. ME0233294 in atti dal 14/11/2017 VARIAZIONE DI CLASSAMENTO (n. 50028.1/2017)

Annotazioni: Classamento e rendita validati

> **Dati identificativi**

Comune di LIPARI (E606) (ME)

Sez. Urb. 1 Foglio 68 Particella 653 Subalterno 6

COSTITUZIONE del 20/07/2009 Pratica n. ME0261839
in atti dal 20/07/2009 COSTITUZIONE (n. 2596.1/2009)

Particelle corrispondenti al catasto terreni

Comune di LIPARI (E606A) (ME)

Foglio 68 Particella 653

> **Indirizzo**

VIA SAN VINCENZO n. SNC Piano S1

COSTITUZIONE del 20/07/2009 Pratica n. ME0261839
in atti dal 20/07/2009 COSTITUZIONE (n. 2596.1/2009)

> **Dati di classamento**

Rendita: Euro 17.860,00
Zona censuaria 1,
Categoria D/8^a)

VARIAZIONE NEL CLASSAMENTO del 14/11/2017
Pratica n. ME0233294 in atti dal 14/11/2017
VARIAZIONE DI CLASSAMENTO (n. 50028.1/2017)
Annotazioni: Classamento e rendita validati

> **Intestazione attuale dell'immobile - totale intestati: 1**

> 1. [REDACTED]
[REDACTED]
Diritto di: Proprieta' per 1/1 (deriva dall'atto 1)

1. Atto del 12/10/2015 Pubblico ufficiale [REDACTED]
[REDACTED] Repertorio n. 31600 -
COMPRAVENDITA Nota presentata con Modello Unico
n. 19068.1/2015 Reparto PI di MESSINA in atti dal
15/10/2015

Visura telematica

Tributi speciali: Euro 0,90

Legenda

a) D/8: Fabbricati costruiti o adattati per speciali esigenze di una attivita` commerciale e non suscettibili di destinazione diversa senza radicali trasformazioni