

Dichiarazione protocollo n. PI0283026 del 27/11/2008

Planimetria di u.i.u. in Comune di Cascina

Via Norvegia

civ.

**Agenzia del Territorio  
CATASTO FABBRICATI  
Ufficio Provinciale di  
Pisa**

Identificativi Catastali:

Sezione:

Foglio: 43

Particella: 758

Subalterno: 25

Compilata da:

Iscritto all'albo:  
Geometri

Prov. Pisa

Scheda n. 1

Scala 1:200

Catasto dei fabbricati - Situazione al 05/12/2017 - Comune di CASCINA(B950) - < Foglio: 43 Particella: 758 - Subalterno 25 >  
VIA NORVEGIA SNC piano: T;

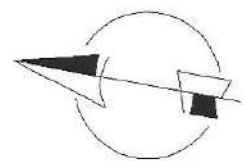
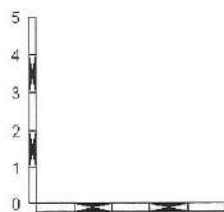
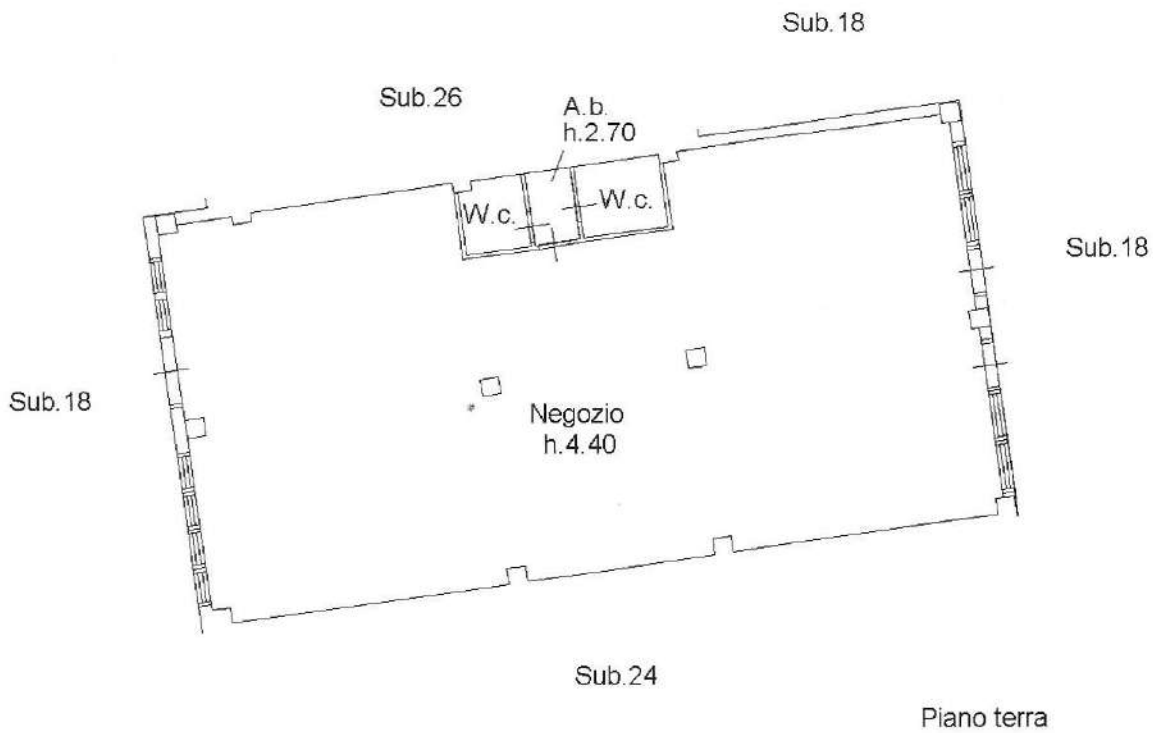

Ultima Planimetria in atti

<b>ELABORATO PLANIMETRICO</b> Comune di Cascina Dimostrazione grafica dei subalberni	Compilato da: ██████████ Foglio: 43	Iscritto all'albo: Geometri Particella: 758	Prov. Pisa n. 05/12/2008 del
	Sezione: Tipo Mappale n.	del Scala 1 : 500	del

Agenzia del Territorio  
**CATASTO FABBRICATI**  
 Ufficio provinciale di Pisa

Ultima planimetria in atti

Piano interrato

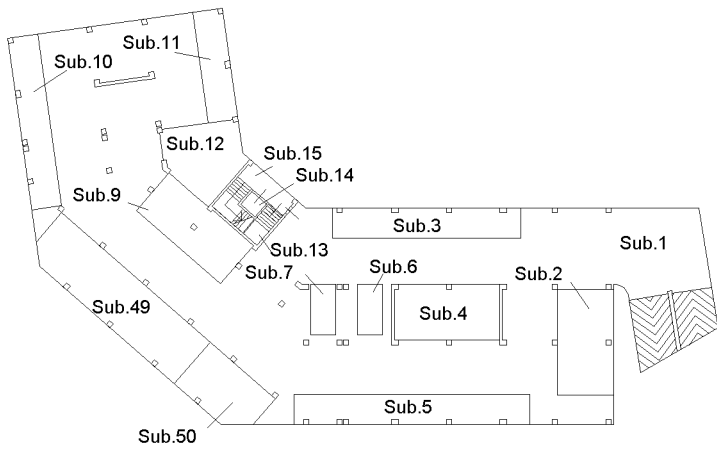

Piano terra

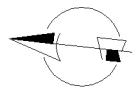

<b>ELABORATO PLANIMETRICO</b> Comune di Cascina Dimostrazione grafica dei subalberi	Compilato da: ██████████ Foglio: 43 Sezione:	Prov. Pisa Particella: 758 Tipo Mappale n.	Iscritto all'albo: Geometri Particella: 758 del
	Catasto Fabbricati Ufficio provinciale di Pisa	Pr. 05/12/2008 del	Scala 1 : 500

Agenzia del Territorio  
**CATASTO FABBRICATI**  
 Ufficio provinciale di Pisa  
 Ultima planimetria in atti  
 Data: 22/05/2025 - n. T8660 - Richiedente: Telematico  
 Totale schede: 2 - Formato di acquisizione: A3(297x420) - Formato stampa richiesto: A4(210x297) - Fattore di scala non utilizzabile

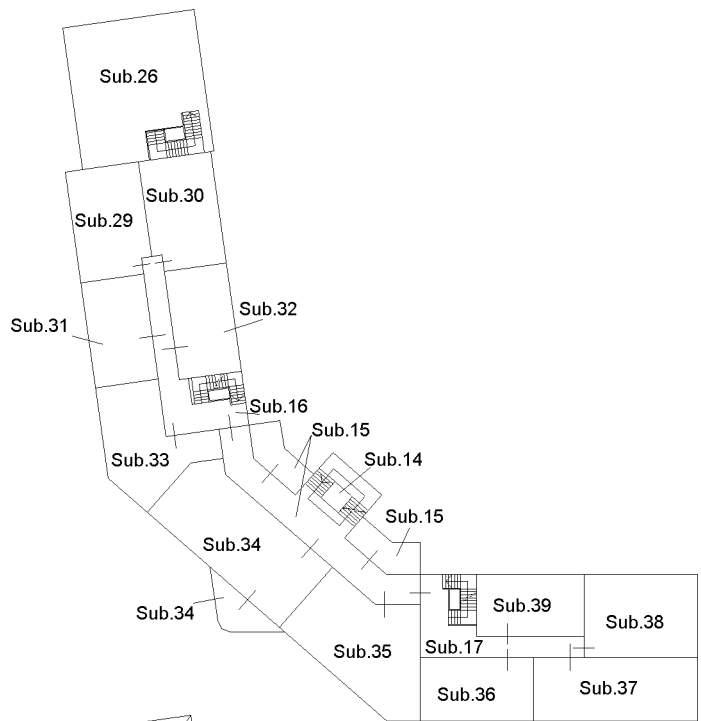

Piano primo

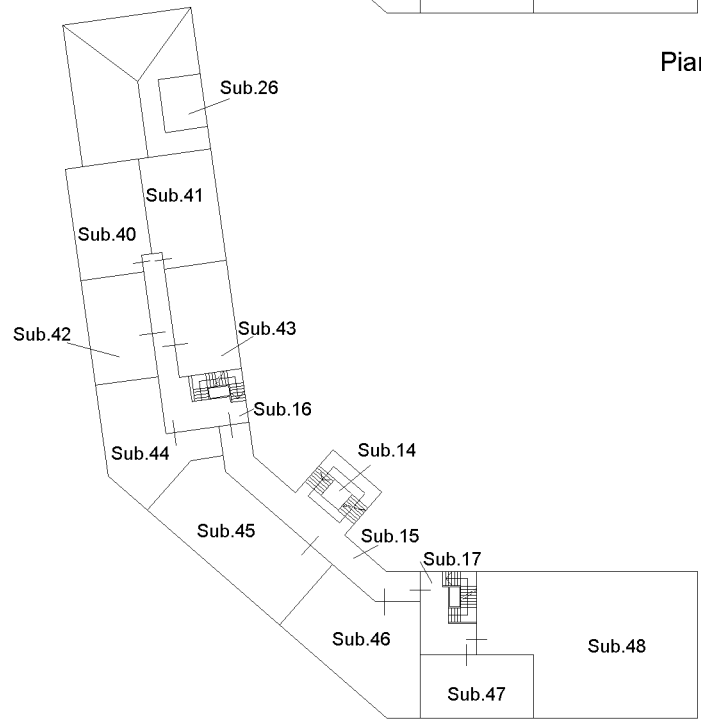

Piano secondo

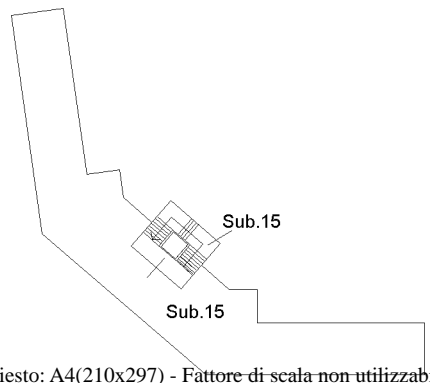

Piano copertura

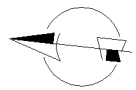



N=38900

E=-64100

Comune: (P1) CASCINA

Foglio: 43

Scala originale: 1:2000

Dimensione cornice: 534.000 x 378.000 m.

Protocollo pratica T8552/2025

22-Mag-2025 6:26:57

1 Particella: 758