

**Agenzia delle Entrate
CATASTO FABBRICATI
Ufficio Provinciale di
Rieti**

Dichiarazione protocollo n. RI0053971 del 12/06/2025

Comune di Torri In Sabina

Via Palazzo

civ. 38

Identificativi Catastali:

Sezione:

Foglio: 8

Particella: 93

Subalterno: 1

Compilata da:
Cusumano Erika

Iscritto all'albo:
Architetti

Prov. Roma

N. 20905

Planimetria

Scheda n. 1

Scala 1:100

**Abitazione
Piano 1**

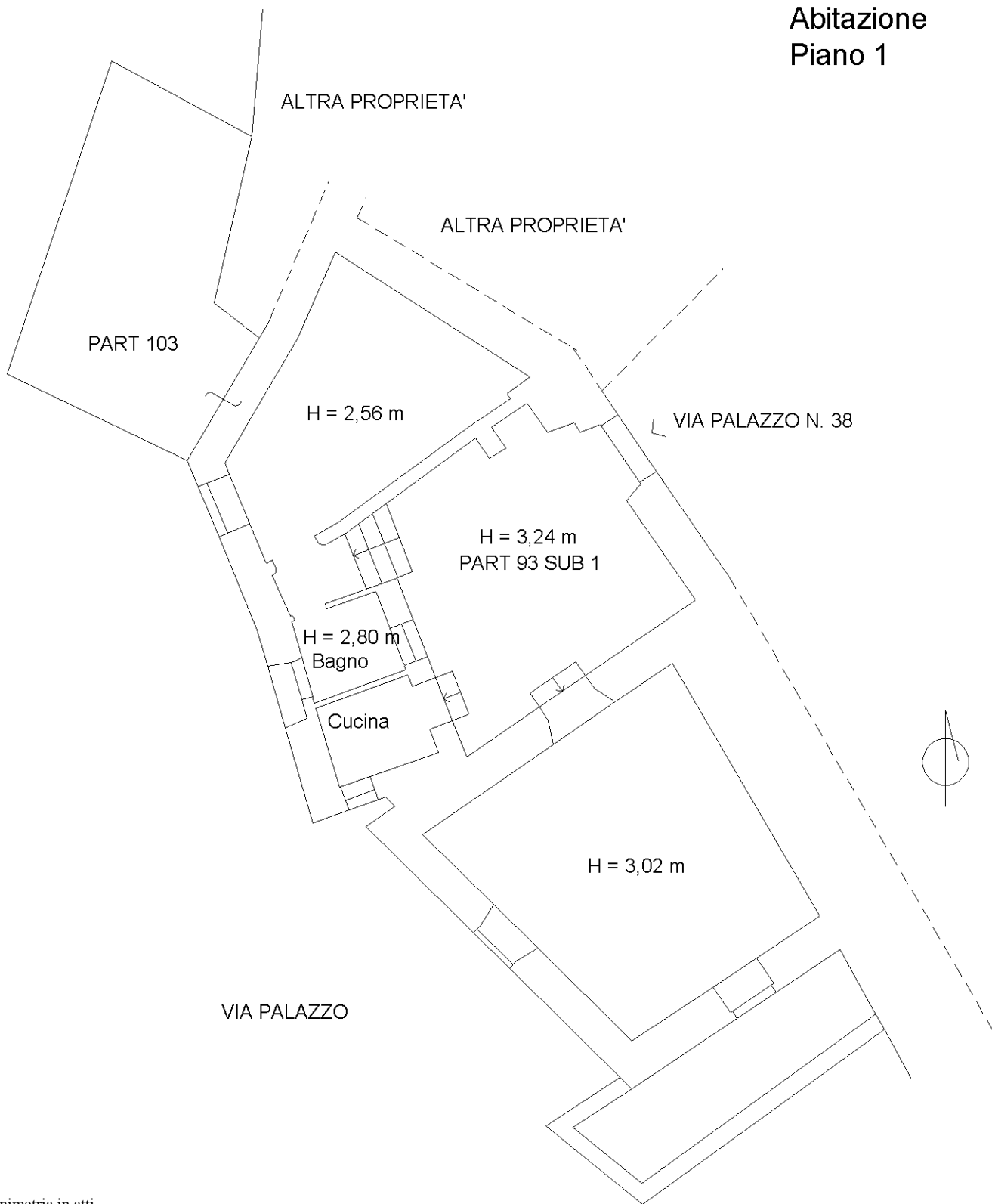

Catasto dei Fabbricati - Situazione al 24/11/2025 - Comune di TORRI IN SABINA (L286) - < Foglio 8 - Particella 93 - Subalterno 1 > - Uiu graffiata
VIA PALAZZO n. 38 Piano 1

Ultima planimetria in atti