

**Agenzia delle Entrate
CATASTO FABBRICATI
Ufficio Provinciale di
Firenze**

Dichiarazione protocollo n. FI0115139 del 10/07/2014	
Planimetria di u.i.u. in Comune di Firenze	
Via Di San Romano civ. 42	
Identificativi Catastali:	Compilata da: Marchionni Riccardo
Sezione:	Iscritto all'albo: Periti Edili
Foglio: 101	Prov. Firenze N. 2500
Particella: 99	
Subalterno: 2	

Scheda n. 1 Scala 1:200

PIANO PRIMO

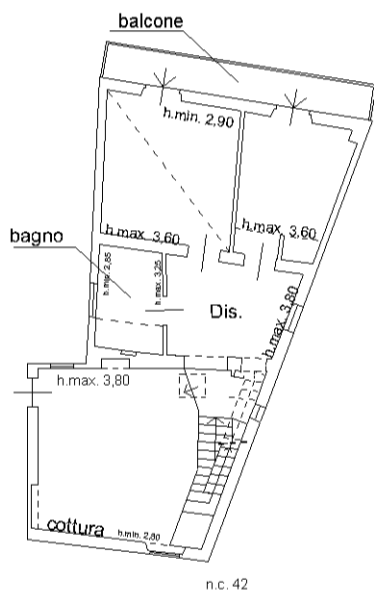

Via San Romano

