

**Agenzia del Territorio
CATASTO FABBRICATI**
Ufficio provinciale di
Brescia

Dichiarazione protocollo n. BS0147715 del 09/05/2005
Planimetria di u.i.u. in Comune di Pontoglio
Via Monte Adamello

civ. 51

Identificativi Catastali:
Sezione: NCT
Foglio: 11
Particella: 180
Subalterno: 1

Compilata da:
Moraschi Enea
Iscritto all'albo:
Geometri
Prov. Brescia N. 4205

Scala 1: 200

Ultima planimetria in atti

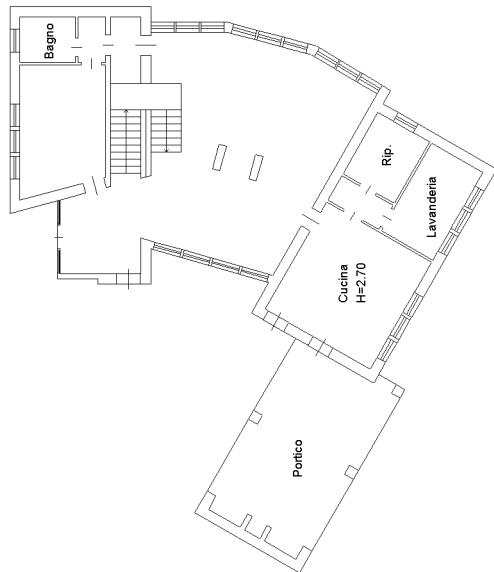

PIANO TERRA

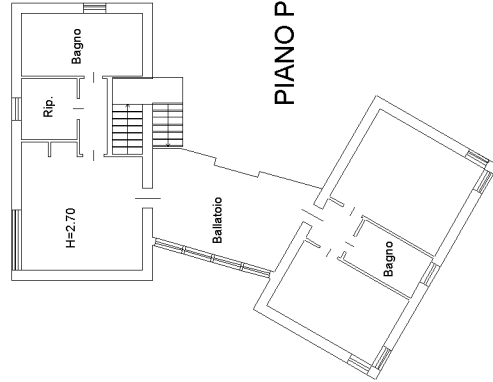

PIANO PRIMO

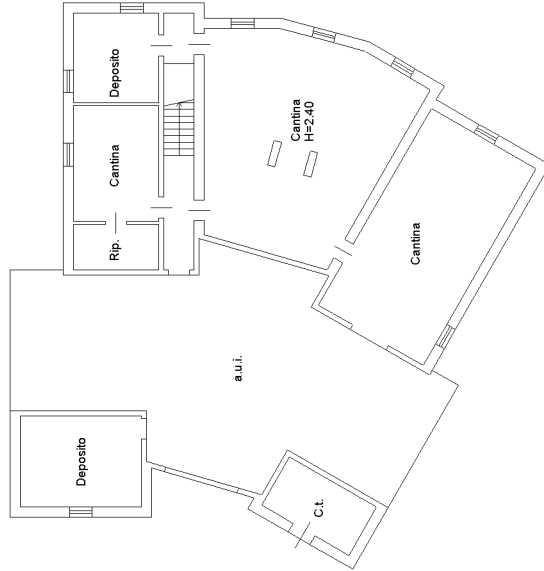

PIANO INTERRATO

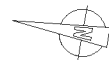

**Agenzia del Territorio
CATASTO FABBRICATI
Ufficio Provinciale di
Brescia**

Dichiarazione protocollo n. BS0147715 del 09/05/2005

Planimetria di u.i.u. in Comune di Pontoglio

Via Monte Adamello

civ. 51

Identificativi Catastali:

Sezione: NCT
Foglio: 11
Particella: 180
Subalterno: 2

Compilata da:
Moraschi Enea

Iscritto all'albo:
Geometri

Prov. Brescia

N. 4205

Scheda n. 1

Scala 1:200

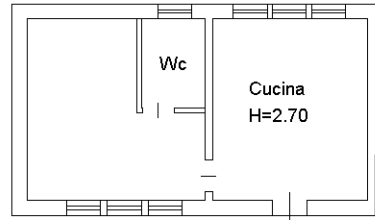

PIANO TERRA

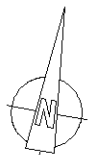

Ultima planimetria in atti

**Agenzia del Territorio
CATASTO FABBRICATI
Ufficio Provinciale di
Brescia**

Dichiarazione protocollo n. BS0147715 del 09/05/2005

Planimetria di u.i.u. in Comune di Pontoglio

Via Monte Adamello

civ. 51

Identificativi Catastali:

Sezione: NCT
Foglio: 11
Particella: 180
Subalterno: 3

Compilata da:
Moraschi Enea

Iscritto all'albo:
Geometri

Prov. Brescia

N. 4205

Scheda n. 1

Scala 1:200

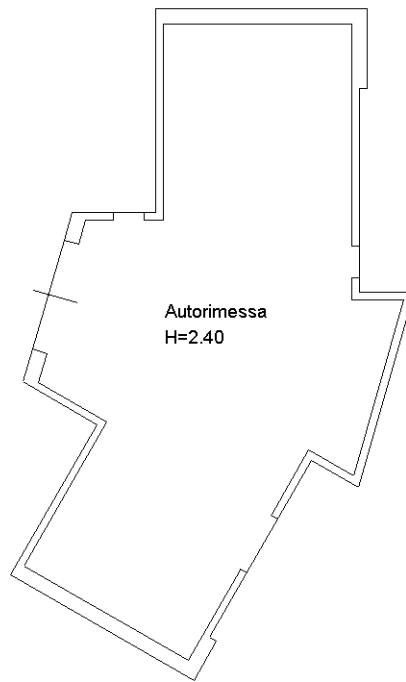

Autorimessa
H=2.40

PIANO INTERRATO

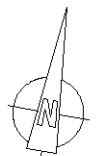

Ultima planimetria in atti

**Agenzia del Territorio
CATASTO FABBRICATI
Ufficio Provinciale di
Brescia**

Dichiarazione protocollo n. BS0147715 del 09/05/2005

Planimetria di u.i.u. in Comune di Pontoglio

Via Monte Adamello

civ. 51

Identificativi Catastali:

Sezione: NCT
Foglio: 11
Particella: 180
Subalterno: 4

Compilata da:
Moraschi Enea

Iscritto all'albo:
Geometri

Prov. Brescia

N. 4205

Scheda n. 1

Scala 1:200

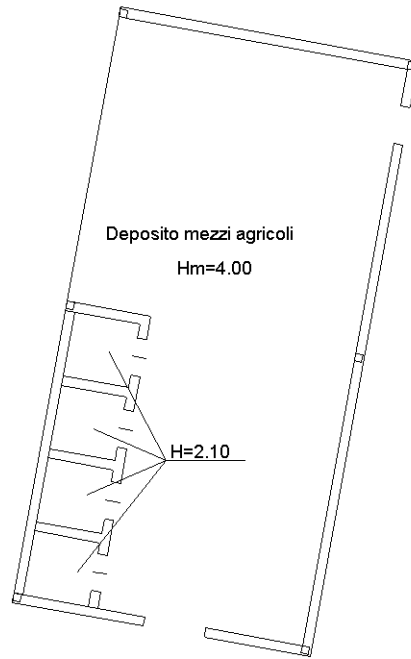

PIANO TERRA

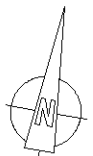

Ultima planimetria in atti