

MODULARIO
F. - rig. rend. - 497



MINISTERO DELLE FINANZE
DIREZIONE GENERALE DEL CATASTO E DEI SERVIZI TECNICI ERARIALI

Mod. B (Nuovo Catasto Edilizio Urbano)

Lire
150

NUOVO CATASTO EDILIZIO URBANO

(R. DECRETO-LEGGE 13 APRILE 1939, N. 662)

Planimetria dell'immobile situato nel Comune di ROMA Via MONTE SENARIO, 111
Ditta BERARDI MARIO, NATO A DOGLIOLA (CHIETI) IL 21 GENNAIO 1939
Allegata alla dichiarazione presentata all'Ufficio Tecnico Erariale di ROMA

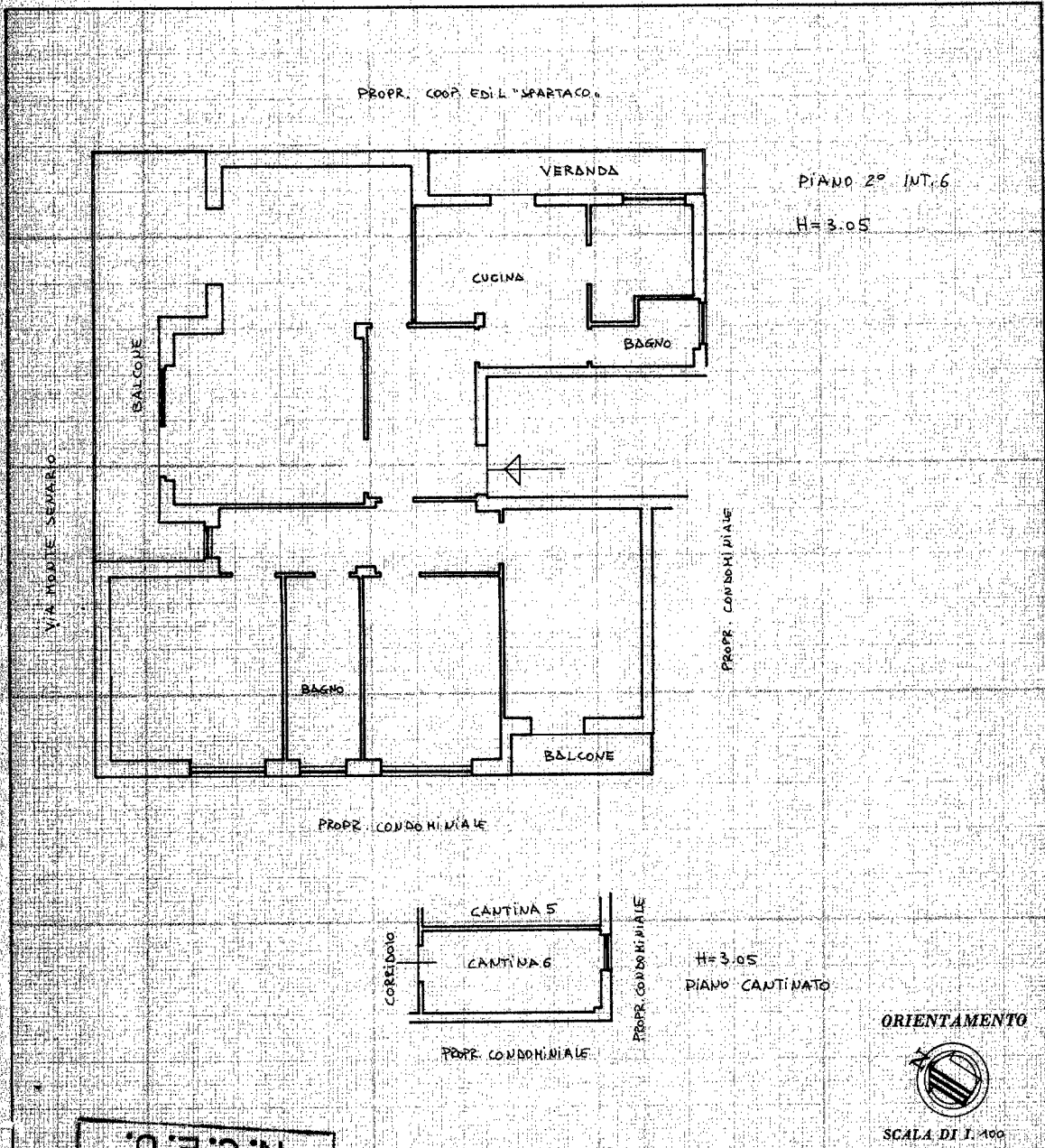

N.C.E.U.

SPAZIO RISERVATO PER LE ANNOTAZIONI D'UFFICIO

059802 08 APR 86

FOGL. 270 PART. 357 SUB 6

UFFICIO TECNICO ERARIALE
ROMA

DATA PROT.

Compilata dall'ARCHITETTO
(Titolo, nome e cognome del tecnico)
CARLO DE ANGELIS

Iscritto all'Albo degli ARCHITETTI
della Provincia di ROMA

DATA 14 MAR 1986

Firma: CARLO DE ANGELIS

ROMA E. 8852

Ultima planimetria in atti

10 metri

Catasto dei Fabbricati - Situazione al 11/07/2025 - Comune di ROMA(H501) - < Foglio 270 - Particella 357 - Subalterno 6 >
VIA MONTE SENARIO n. 111 Interno 6 Piano S1 - 2