

**Agenzia delle Entrate
CATASTO FABBRICATI
Ufficio Provinciale di
Milano**

Dichiarazione protocollo n. MI0336374 del 22/08/2022

Comune di Milano

Via Olmetto

civ. 10

Identificativi Catastali:

Sezione:

Foglio: 436

Particella: 172

Subalterno: 741

Compilata da:

Felugo Marta

Iscritto all'albo:

Architetti

Prov. Milano

N. 15783

Planimetria

Scheda n. 1

Scala 1:200

PIANO TERZO

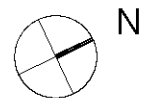
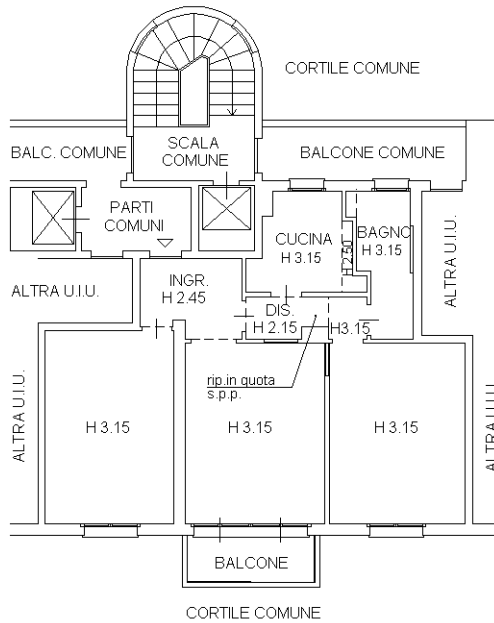

Ultima planimetria in atti