

ALLEGATO 2
Ispezione c/o Agenzia del
Territorio –
planimetrie e visure catastali



Data presentazione: 19/11/1991 - Data: 07/11/2024 - n. T36760 - Richiedente: Telematico

MODULARIO
7.102.0001.000

MINISTERO DELLE FINANZE
DIREZIONE GENERALE DEL CATASTO E DEI SISTEMI
CATASTO EDILIZIO URBANO (RD 13-4-1938, n. 652)

Planimetria di u.i.u. in Comune di ALANO DI PIAVE, via DANTE, civ. 150

MOD. AN (CEU)
LIRE
400

E.P.

ELENCO SUBALTERNI ATTRIBUITI:

- SUB 1: CORTE AL P.TE E CT AL P.5°BENE COMUNE NON CENSIBILE
- SUB 2: VANO SCALE E RIP AL P.3°BENE COMUNE AL SUB 4.5.7 NON CENSIBILE
- SUB 3: VANO SCALE COMUNE AL SUB 6.8. BENE COMUNE NON CENSIBILE
- SUB 4: UFFICI BANGARI AL P.1°P.T.E P.2°
- SUB 5: ABITAZIONE AL P.5° E P.3°
- SUB 6: ABITAZIONE AL P.5° E P.3°
- SUB 7: ABITAZIONE AL P.2° E P.3°
- SUB 8: ABITAZIONE AL P.2° E P.3°

COMUNE DI ALANO DI PIAVE
F.G. 32 ALL. 4 MP 316
SCALA 1:1000

ORIENTAMENTO

SCALA DI 1:2000

RESERVATO ALL'ESERCIZIO
13.11.1991

B 2848/P1

Completata dal DOTT. ARCH. [redacted]
iscritto all'Albo de ARCHITETTI
nella provincia di BELLUNO.
n. 316, via [redacted] Firma

Declarazione di N.C.
Denuncia di variazione
Identificativi catastali
F. n. 32
n. 316, via [redacted]

Elaborato Planimetrico - Catasto dei Fabbricati - Situazione al 07/11/2024 - Comune di SESTRELLI (MI370) - Foglio 32 Particella 316

Ultima planimetria in atti

Data presentazione: 19/11/1991 - Data: 07/11/2024 - n. T36760 - Richiedente: Telematico

Totale schede: 1 - Formato di acquisizione: A3(297x420) - Formato stampa richiesto: A4(210x297) - Fattore di scala non utilizzabile



Direzione Provinciale di Belluno
Ufficio Provinciale - Territorio
Servizi Catastali

Data: 07/11/2024
Ora: 08:48:36
Numero Pratica: T36761
Pag: 1 - Fine

ACCERTAMENTO DELLA PROPRIETA' IMMOBILIARE URBANA ELENCO DEI SUBALTERNI ASSEGNATI

Comune	Sezione	Foglio	Particella	Tipo mappale	del:
SETTEVILLE		32	316		

Sub	UBICAZIONE via/piazza	n.civ	Piani	Scala	Int	DESCRIZIONE
1	VIA DANTE ALIGHIERI	SNC	S1 - T			Bene comune non censibile
2	VIA DANTE ALIGHIERI	SNC	3 - 1-2 - S1-T			Bene comune non censibile
3	VIA DANTE ALIGHIERI	SNC	2 - 3 - T-1			Bene comune non censibile
4	VIA DANTE ALIGHIERI	150	3 - S1 - T			ISTITUTI DI CREDITO, CAMBIO ED ASSICURAZIONE (QUANDO PER LE LORO CARATTERISTICHE NON SONO COMPARABILI CON LE UNITA' TIPO DI RIFERIMENTO)
5	VIA DANTE ALIGHIERI	15AC	1-3			ABITAZIONI DI TIPO CIVILE
6	VIA DANTE ALIGHIERI	15BD	1-3			ABITAZIONI DI TIPO CIVILE
7	VIA DANTE ALIGHIERI	15AC	2-3			ABITAZIONI DI TIPO CIVILE
8	VIA DANTE ALIGHIERI	15BD	2-3			ABITAZIONI DI TIPO CIVILE

Visura telematica

Data: 09/11/2024 - n. T36810 - Richiedente: [REDACTED]

**Agenzia del Territorio
CATASTO FABBRICATI
Ufficio Provinciale di
Belluno**

Dichiarazione protocollo n. BL0067196 del 28/05/2013
Planimetria di u.i.u. in Comune di **Alano Di Piave**
Via Dante Alighieri oiv. 15AC

Identificativi Catastali:
Sezione:
Foglio: **32**
Particella: **316**
Subalterno: **5**

Compilata da:
[REDACTED]
Iscritto all'albo:
Architetti
Prov. **Cuneo** [REDACTED]

Scheda n. 1 Scala 1:200

PIANO PRIMO
H=270

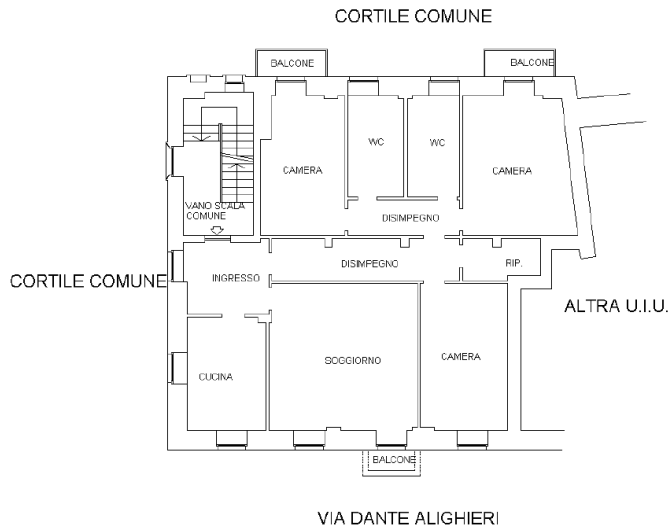

PIANO TERZO

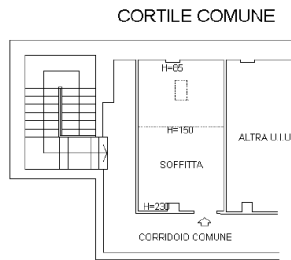

Ultima planimetria in atti

Data: 09/11/2024 - n. T36810 - Richiedente: [REDACTED]

Totale schede: 1 - Formato di acquisizione: A4(210x297) - Formato stampa richiesto: A4(210x297)

Catasto dei Fabbricati - Situazione al 09/11/2024 - Comune di SETTEVILLE(M437C) - < Foglio 32 - Particella 316 - Subalterno 5 >
VIA DANTE ALIGHIERI n. 15AC Piano 1-3

Data: 09/11/2024 - n. T36812 - Richiedente: [REDACTED]

<p>Agenzia del Territorio CATASTO FABBRICATI Ufficio Provinciale di Belluno</p>	Dichiarazione protocollo n. BL0067197 del 28/05/2013 Planimetria di u.i.u. in Comune di Alano Di Piave Via Dante Alighieri civ. 15BD	
	Identificativi Catastali: Sezione: Foglio: 32 Particella: 316 Subalterno: 6	Compilata da: [REDACTED] Iscritto all'albo: Architetti Prov. Cuneo [REDACTED]

Scheda n. 1 Scala 1: 200

PIANO PRIMO

H=270

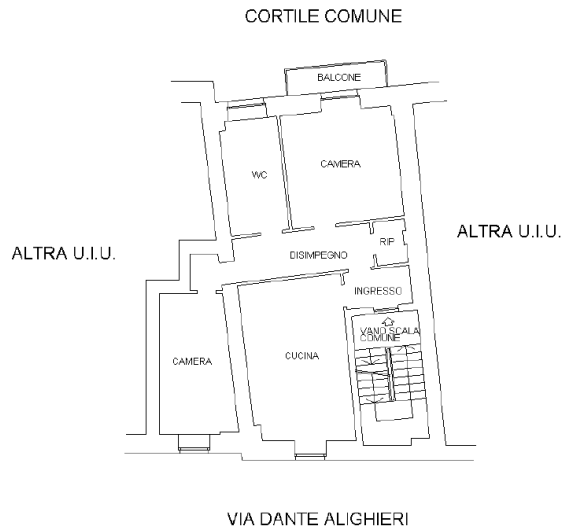

PIANO TERZO

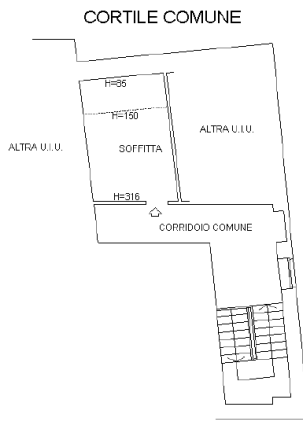

Ultima planimetria in atti

Data: 09/11/2024 - n. T36812 - Richiedente: [REDACTED]

Totale schede: 1 - Formato di acquisizione: A4(210x297) - Formato stampa richiesto: A4(210x297)

Catasto dei Fabbricati - Situazione al 09/11/2024 - Comune di SETTEVILLE(M437C) - < Foglio 32 - Particella 316 - Subalterno 6 >
 VIA DANTE ALIGHIERI n. 15BD Piano 1-3

Data: 09/11/2024 - n. T36813 - Richiedente: [REDACTED]

**Agenzia del Territorio
CATASTO FABBRICATI
Ufficio Provinciale di
Belluno**

Dichiarazione protocollo n. BL0067198 del 28/05/2013
Planimetria di u.i.u. in Comune di **Alano Di Piave**
Via Dante Alighieri oiv. 15AC

Identificativi Catastali:
Sezione:
Foglio: **32**
Particella: **316**
Subalterno: **7**

Compilata da:
[REDACTED]
Iscritto all'albo:
Architetti
Prov. **Cuneo** [REDACTED]

Scheda n. 1 Scala 1:200

PIANO SECONDO
H=270

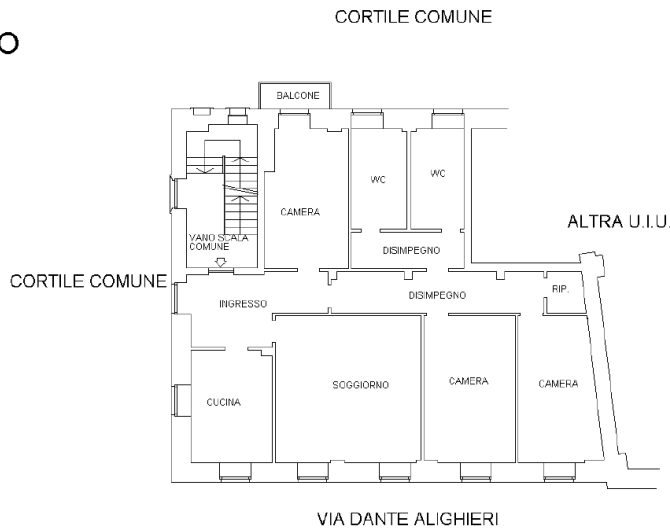

PIANO TERZO

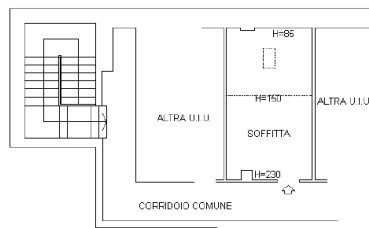

Ultima planimetria in atti

Data: 09/11/2024 - n. T36813 - Richiedente: [REDACTED]

Totale schede: 1 - Formato di acquisizione: A4(210x297) - Formato stampa richiesto: A4(210x297)

Catasto dei Fabbricati - Situazione al 09/11/2024 - Comune di SETTEVILLE(M437C) - < Foglio 32 - Particella 316 - Subalterno 7 >
VIA DANTE ALIGHIERI n. 15AC Piano 2-3

Data: 09/11/2024 - n. T36843 - Richiedente: [REDACTED]

Agenzia del Territorio CATASTO FABBRICATI Ufficio Provinciale di Belluno	Dichiarazione protocollo n. BL0067199 del 28/05/2013 Planimetria di u.i.u. in Comune di Alano Di Piave Via Dante Alighieri civ. 15BD	
	Identificativi Catastali: Sezione: Foglio: 32 Particella: 316 Subalterno: 8	Compilata da: [REDACTED] Iscritto all'albo: Architetti Prov. Cuneo [REDACTED]

Scheda n. 1 Scala 1: 200

PIANO SECONDO
H=270

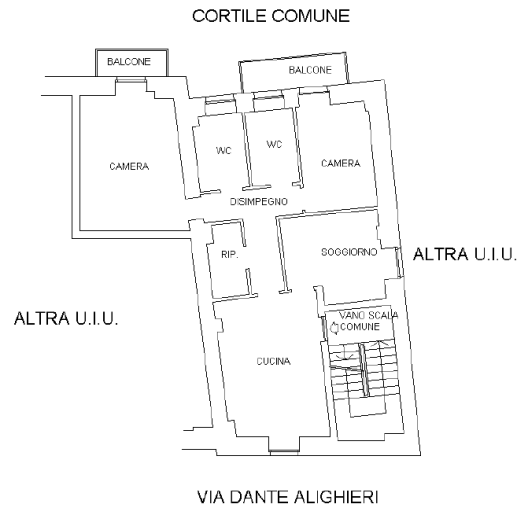

PIANO TERZO

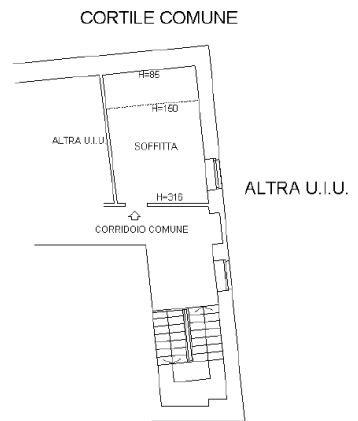

Ultima planimetria in atti

Data: 09/11/2024 - n. T36843 - Richiedente: [REDACTED]

Totale schede: 1 - Formato di acquisizione: A4(210x297) - Formato stampa richiesto: A4(210x297)

Catasto dei Fabbricati - Situazione al 09/11/2024 - Comune di SETTEVILLE(M437C) - < Foglio 32 - Particella 316 - Subalterno 8 >
 VIA DANTE ALIGHIERI n. 15BD Piano 2-3



Visura storica per immobile

Situazione degli atti informatizzati al 28/08/2025

Data: 28/08/2025 Ora: 9.32.30 Fine

Visura n.: T33488 Pag: 1

Dati della richiesta	Comune di SETTEVILLE (Codice:M437C)
Catasto Fabbricati	Sezione ALANO DI PIAVE (Provincia di BELLUNO) Foglio: 32 Particella: 316 Sub.: 5

INTESTATO

1	(1) Proprietà 1/1
---	-------------------

Unità immobiliare dal 05/03/2024

N.	DATI IDENTIFICATIVI				DATI DI CLASSAMENTO				DATI DERIVANTI DA			
	Sezione Urbana	Foglio	Particella	Sub	Zona Cens.	Micro Zona	Categoria	Classe		Consistenza	Superficie Catastale	Rendita
1		32	316	5	2		A/2	2	7 vani	Totale: 170 m ² escluse aree scoperte**: 168 m ²	Euro 451,90	VARIAZIONE TERRITORIALE del 05/03/2024 Pratica n. BL0019704 in atti dal 05/03/2024 LEGGE REGIONE VENETO 29/12/23, N. 34 proveniente dal comune di ALANO DI PIAVE A121 (n. 19704.1/2024)
Indirizzo		VIA DANTE ALIGHIERI n.15AC Piano 1-3										
Notifica		di studio; proviene per variazione territoriale dal foglio 3 del comune di al21 sez. - -classamento e rendita non rettificati entro dodici mesi dalla data di iscrizione in atti della dichiarazione (d.m. 701/94)										
Annotazioni		Mod.58 -										

Mappali Terreni Correlati
Codice Comune M437 - Sezione C - Foglio 32 - Particella 316

L'intestazione alla data della richiesta deriva dai seguenti atti:

Situazione degli intestati dal 05/03/2024

N.	DATI ANAGRAFICI	DATI ANAGRAFICI	CODICE FISCALE	DIRITTI E ONERI REALI
1	VARIAZIONE TERRITORIALE del 05/03/2024 Pratica n. BL0019704 in atti dal 05/03/2024 LEGGE REGIONE VENETO 29/12/23, N. 34 proveniente dal comune di ALANO DI PIAVE A121 (n. 19704.1/2024)		(1) Proprietà 1/1	(1) Proprietà 1/1

Visura telematica

* Codice Fiscale Validato in Anagrafe Tributaria.

** Si intendono escluse le "superfici di balconi, terrazzi e aree scoperte pertinenziali e accessorie, comunicanti o non comunicanti" (cfr. Provvedimento del Direttore dell'Agenzia delle Entrate 29 marzo 2013).



Visura storica per immobile

Situazione degli atti informatizzati al 28/08/2025

Data: 28/08/2025 Ora: 9.40.27 Fine

Visura n.: T36728 Pag: 1

Dati della richiesta	Comune di SETTEVILLE (Codice:M437C)
Catasto Fabbricati	Sezione ALANO DI PIAVE (Provincia di BELLUNO) Foglio: 32 Particella: 316 Sub.: 6

INTESTATO

1		(1) Proprietà 1/1
---	--	-------------------

Unità immobiliare dal 05/03/2024

N.	DATI IDENTIFICATIVI				DATI DI CLASSAMENTO				DATI DERIVANTI DA			
	Sezione Urbana	Foglio	Particella	Sub	Zona Cens.	Micro Zona	Categoria	Classe		Consistenza	Superficie Catastale	Rendita
1		32	316	6	2		A/2	2	4,5 vani	Totale: 102 m ² Totale: escluse aree scoperte**: 101 m ²	Euro 290,51	VARIAZIONE TERRITORIALE del 05/03/2024 Pratica n. BL0019704 in atti dal 05/03/2024 LEGGE REGIONE VENETO 29/12/23, N. 34 proveniente dal comune di ALANO DI PIAVE A121 (n. 19704.1/2024)
Indirizzo		VIA DANTE ALIGHIERI n.15BD Piano 1-3				Parità				Mod.SB		
Notifica		di studio; proviene per variazione territoriale dal foglio 3 del comune di a121 sez. - -classamento e rendita non rettificati entro dodici mesi dalla data di iscrizione in atti della dichiarazione (d.m. 701/94)										
Annotazioni												

Mappali Terreni Correlati
Codice Comune M437 - Sezione C - Foglio 32 - Particella 316

L'intestazione alla data della richiesta deriva dai seguenti atti:

Situazione degli intestati dal 05/03/2024

N.	DATI ANAGRAFICI	DATI ANAGRAFICI	CODICE FISCALE	DIRITTI E ONERI REALI
1				(1) Proprietà 1/1
DATI DERIVANTI DA		VARIAZIONE TERRITORIALE del 05/03/2024 Pratica n. BL0019704 in atti dal 05/03/2024 LEGGE REGIONE VENETO 29/12/23, N. 34 proveniente dal comune di ALANO DI PIAVE A121 (n. 19704.1/2024)		

Visura telematica

* Codice Fiscale Validato in Anagrafe Tributaria.

** Si intendono escluse le "superfici di balconi, terrazzi e aree scoperte pertinenziali e accessorie, comunicanti o non comunicanti" (cfr. Provvedimento del Direttore dell'Agenzia delle Entrate 29 marzo 2013).



Visura storica per immobile

Situazione degli atti informatizzati al 28/08/2025

Data: 28/08/2025 Ora: 9.39.45 Fine

Visura n.: T36422 Pag: 1

Dati della richiesta	Comune di SETTEVILLE (Codice:M437C)
Catasto Fabbricati	Sezione ALANO DI PIAVE (Provincia di BELLUNO) Foglio: 32 Particella: 316 Sub.: 7

INTESTATO

1		(1) Proprietà 1/1
---	--	-------------------

Unità immobiliare dal 05/03/2024

N.	DATI IDENTIFICATIVI			DATI DI CLASSAMENTO				DATI DERIVANTI DA				
	Sezione Urbana	Foglio	Particella	Sub	Zona Cens.	Micro Zona	Categoria		Classe	Consistenza	Superficie Catastale	Rendita
1		32	316	7	2		A/2	2	7 vani	Totale: 166 m ² escluse aree scoperte**: 166 m ²	Euro 451,90	VARIAZIONE TERRITORIALE del 05/03/2024 Pratica n. BL0019704 in atti dal 05/03/2024 LEGGE REGIONE VENETO 29/12/23, N. 34 proveniente dal comune di ALANO DI PIAVE A121 (n. 19704.1/2024)
Indirizzo		VIA DANTE ALIGHIERI n.15AC Piano 2-3										
Notifica												
Annotazioni		di studio; proviene per variazione territoriale dal foglio 3 del comune di a121 sez. - -classamento e rendita non rettificati entro dodici mesi dalla data di iscrizione in atti della dichiarazione (d.m. 701/94)										

Mappali Terreni Correlati
Codice Comune M437 - Sezione C - Foglio 32 - Particella 316

L'intestazione alla data della richiesta deriva dai seguenti atti:

Situazione degli intestati dal 05/03/2024

N.	DATI ANAGRAFICI	CODICE FISCALE	DIRITTI E ONERI REALI
1	VARIAZIONE TERRITORIALE del 05/03/2024 Pratica n. BL0019704 in atti dal 05/03/2024 LEGGE REGIONE VENETO 29/12/23, N. 34 proveniente dal comune di ALANO DI PIAVE A121 (n. 19704.1/2024)		(1) Proprietà 1/1

Visura telematica

* Codice Fiscale Validato in Anagrafe Tributaria.

** Si intendono escluse le "superfici di balconi, terrazzi e aree scoperte pertinenziali e accessorie, comunicanti o non comunicanti" (cfr. Provvedimento del Direttore dell'Agenzia delle Entrate 29 marzo 2013).



Visura storica per immobile

Situazione degli atti informatizzati al 28/08/2025

Data: 28/08/2025 Ora: 9.39.03
 Visura n.: T36159 Pag: 1

Dati della richiesta	Comune di SETTEVILLE (Codice:M437C)
Catasto Fabbricati	Sezione ALANO DI PIAVE (Provincia di BELLUNO) Foglio: 32 Particella: 316 Sub.: 8

INTESTATO

1	(1) Proprietà 1/1
---	-------------------

Unità immobiliare dal 05/03/2024

N.	DATI IDENTIFICATIVI				DATI DI CLASSAMENTO				DATI DERIVANTI DA			
	Sezione Urbana	Foglio	Particella	Sub	Zona Cens.	Micro Zona	Categoria	Classe		Consistenza	Superficie Catastale	Rendita
1		32	316	8	2		A/2	2	5,5 vani	Totale: 109 m ² Totale: escluse aree scoperte**: 107 m ²	Euro 355,06	VARIAZIONE TERRITORIALE del 05/03/2024 Pratica n. BL0019704 in atti dal 05/03/2024 LEGGE REGIONE VENETO 29/12/23, N. 34 proveniente dal comune di ALANO DI PIAVE A121 (n. 19704.1/2024)
Indirizzo		VIA DANTE ALIGHIERI n.15BD Piano 2-3										
Notifica		di studio; proviene per variazione territoriale dal foglio 3 del comune di a121 sez. - -classamento e rendita non rettificati entro dodici mesi dalla data di iscrizione in atti della dichiarazione (d.m. 701/94)										
Annotazioni		Mod.58 -										

Mappali Terreni Correlati
 Codice Comune M437 - Sezione C - Foglio 32 - Particella 316

L'intestazione alla data della richiesta deriva dai seguenti atti:

Situazione degli intestati dal 05/03/2024

N.	DATI ANAGRAFICI	CODICE FISCALE	DIRITTI E ONERI REALI
1	(1) Proprietà 1/1		
DATI DERIVANTI DA	VARIAZIONE TERRITORIALE del 05/03/2024 Pratica n. BL0019704 in atti dal 05/03/2024 LEGGE REGIONE VENETO 29/12/23, N. 34 proveniente dal comune di ALANO DI PIAVE A121 (n. 19704.1/2024)		

Visura telematica

* Codice Fiscale Validato in Anagrafe Tributaria.

** Si intendono escluse le "superfici di balconi, terrazzi e aree scoperte pertinenziali e accessorie, comunicanti o non comunicanti" (cfr. Provvedimento del Direttore dell'Agenzia delle Entrate 29 marzo 2013).

ALLEGATO 3

Iscrizione e trascrizioni pregiudizievoli



Direzione Provinciale di BELLUNO
 Ufficio provinciale - Territorio
 Servizio di Pubblicità Immobiliare

Ispezione Ipotecaria

Data 28/08/2025 Ora 09:54:09
 Pag. 1 - Segue

Ispezione telematica

Ispezione n. T32470 del 28/08/2025

per denominazione

Richiedente [REDACTED]

Dati della richiesta

Denominazione: [REDACTED]

Tipo di formalità: Tutte

Ulteriori restrizioni: Nessuna

Situazione aggiornamento

Periodo informatizzato dal 09/07/1997 al 27/08/2025

Periodo recuperato e validato dal 02/01/1970 al 08/07/1997

Elenco omonimi

1. [REDACTED]
 [REDACTED]
 Con sede in [REDACTED]
 Codice fiscale [REDACTED]
2. [REDACTED]
 [REDACTED]
 Con sede in [REDACTED]
 Codice fiscale [REDACTED]
3. [REDACTED]
 [REDACTED]
 Con sede in [REDACTED]
 Codice fiscale [REDACTED]

Volumi repertori

Per il soggetto\i richiesto\i non sono stati acquisiti volumi repertori

Elenco sintetico delle formalita

1. TRASCRIZIONE A FAVORE del 23/12/2006 - Registro Particolare 12647 Registro Generale 18429
 Pubblico ufficiale [REDACTED] Repertorio 2385 del 28/11/2006
 ATTO TRA VIVI - COSTITUZIONE DI FONDO IMMOBILIARE CHIUSO
 Immobili siti in ALANO DI PIAVE(BL), ARSIE'(BL), BELLUNO(BL), CESIOMAGGIORE(BL), SANTO STEFANO DI CADORE(BL), COMELICO SUPERIORE(BL), DOMEGGE DI CADORE(BL), FONZASO(BL), LONGARONE(BL), MEL (BL)
 Nota disponibile in formato elettronico
 Documenti successivi correlati:
 1. Annotazione n. 1501 del 08/09/2007 (CANCELLAZIONE CONDIZIONE SOSPENSIVA)



Ispezione Ipotecaria

Direzione Provinciale di BELLUNO
 Ufficio provinciale - Territorio
 Servizio di Pubblicità Immobiliare

Data 28/08/2025 Ora 09:54:09
 Pag. 2 - Segue

Ispezione telematica

Ispezione n. T32470 del 28/08/2025

per denominazione

Richiedente [REDACTED]

-
2. Annotazione n. 227 del 09/02/2009 (MUTAMENTO DI RAPPORTO DI GESTIONE SU FONDO IMMOBILIARE CHIUSO)

 2. TRASCRIZIONE CONTRO del 07/01/2008 - Registro Particolare 131 Registro Generale 204
 Pubblico ufficiale [REDACTED] Repertorio 509696/77341 del 27/12/2007
 ATTO TRA VIVI - COMPRAVENDITA
 Immobili siti in SANTO STEFANO DI CADORE(BL), DOMEgge DI CADORE(BL)
 SOGGETTO VENDITORE
 Nota disponibile in formato elettronico

 3. TRASCRIZIONE CONTRO del 07/01/2008 - Registro Particolare 132 Registro Generale 205
 Pubblico ufficiale [REDACTED] Repertorio 509700/77345 del 27/12/2007
 ATTO TRA VIVI - COMPRAVENDITA
 Immobili siti in DOMEgge DI CADORE(BL)
 SOGGETTO VENDITORE
 Nota disponibile in formato elettronico

 4. TRASCRIZIONE CONTRO del 07/01/2008 - Registro Particolare 133 Registro Generale 206
 Pubblico ufficiale [REDACTED] Repertorio 509701/77346 del 27/12/2007
 ATTO TRA VIVI - COMPRAVENDITA
 Immobili siti in BELLUNO(BL)
 SOGGETTO VENDITORE
 Nota disponibile in formato elettronico
 Documenti successivi correlati:
 1. Annotazione n. 808 del 19/05/2008 (CANCELLAZIONE CONDIZIONE SOSPENSIVA)

 5. ISCRIZIONE CONTRO del 16/12/2008 - Registro Particolare 2319 Registro Generale 15761
 Pubblico ufficiale [REDACTED] Repertorio 4778/2480 del 28/11/2008
 IPOTECA VOLONTARIA derivante da CONCESSIONE A GARANZIA DI FINANZIAMENTO
 Immobili siti in ALANO DI PIAVE(BL), ARSIE'(BL), BELLUNO(BL), CESIOMAGGIORE(BL), COMELICO SUPERIORE(BL), FONZASO(BL), LONGARONE(BL), MEL(BL)
 SOGGETTO DEBITORE
 Nota disponibile in formato elettronico
 Documenti successivi correlati:
 1. Annotazione n. 491 del 16/03/2009 (RESTRIZIONE DI BENI)
 2. Annotazione n. 495 del 16/03/2009 (RESTRIZIONE DI BENI)
 3. Annotazione n. 1840 del 29/12/2009 (RESTRIZIONE DI BENI)
 4. Annotazione n. 58 del 18/01/2010 (RESTRIZIONE DI BENI)
 5. Annotazione n. 362 del 31/03/2010 (RESTRIZIONE DI BENI)
 6. Annotazione n. 545 del 12/05/2010 (RESTRIZIONE DI BENI)
 7. Annotazione n. 511 del 18/05/2015 (RESTRIZIONE DI BENI)



Ispezione Ipotecaria

Direzione Provinciale di BELLUNO
 Ufficio provinciale - Territorio
 Servizio di Pubblicità Immobiliare

Data 28/08/2025 Ora 09:54:09
 Pag. 3 - Segue

Ispezione telematica

Ispezione n. T32470 del 28/08/2025

per denominazione

Richiedente [REDACTED]

-
8. Annotazione n. 1557 del 14/12/2017 (RESTRIZIONE DI BENI)
 9. Annotazione n. 1130 del 07/09/2018 (RESTRIZIONE DI BENI)
 10. Annotazione n. 291 del 28/02/2020 (RESTRIZIONE DI BENI)
 11. Annotazione n. 525 del 15/06/2020 (RESTRIZIONE DI BENI)
 12. Annotazione n. 402 del 28/04/2021 (RESTRIZIONE DI BENI)
 13. Annotazione n. 254 del 11/03/2022 (RESTRIZIONE DI BENI)
-
6. ISCRIZIONE CONTRO del 16/12/2008 - Registro Particolare 2320 Registro Generale 15761
 Pubblico ufficiale [REDACTED] Repertorio 4778/2480 del 28/11/2008
 IPOTECA VOLONTARIA derivante da CONCESSIONE A GARANZIA DI FINANZIAMENTO
 Immobili siti in ALANO DI PIAVE(BL), ARSIE'(BL), BELLUNO(BL), CESIOMAGGIORE(BL), COMELICO
 SUPERIORE(BL), FONZASO(BL), LONGARONE(BL), MEL(BL)
 SOGGETTO DEBITORE
 Nota disponibile in formato elettronico
 Documenti successivi correlati:
 1. Annotazione n. 492 del 16/03/2009 (RESTRIZIONE DI BENI)
 2. Annotazione n. 496 del 16/03/2009 (RESTRIZIONE DI BENI)
 3. Annotazione n. 1841 del 29/12/2009 (RESTRIZIONE DI BENI)
 4. Annotazione n. 59 del 18/01/2010 (RESTRIZIONE DI BENI)
 5. Annotazione n. 363 del 31/03/2010 (RESTRIZIONE DI BENI)
 6. Annotazione n. 546 del 12/05/2010 (RESTRIZIONE DI BENI)
 7. Annotazione n. 512 del 18/05/2015 (RESTRIZIONE DI BENI)
 8. Annotazione n. 1558 del 14/12/2017 (RESTRIZIONE DI BENI)
 9. Annotazione n. 1131 del 07/09/2018 (RESTRIZIONE DI BENI)
 10. Annotazione n. 292 del 28/02/2020 (RESTRIZIONE DI BENI)
 11. Annotazione n. 526 del 15/06/2020 (RESTRIZIONE DI BENI)
 12. Annotazione n. 1252 del 03/12/2020 (CESSIONE DELL'IPOTECA)
 13. Annotazione n. 403 del 28/04/2021 (RESTRIZIONE DI BENI)
 14. Annotazione n. 255 del 11/03/2022 (RESTRIZIONE DI BENI)
-
7. ISCRIZIONE CONTRO del 16/12/2008 - Registro Particolare 2321 Registro Generale 15761
 Pubblico ufficiale [REDACTED] Repertorio 4778/2480 del 28/11/2008
 IPOTECA VOLONTARIA derivante da CONCESSIONE A GARANZIA DI FINANZIAMENTO
 Immobili siti in ALANO DI PIAVE(BL), ARSIE'(BL), BELLUNO(BL), CESIOMAGGIORE(BL), COMELICO
 SUPERIORE(BL), FONZASO(BL), LONGARONE(BL), MEL(BL)
 SOGGETTO DEBITORE
 Nota disponibile in formato elettronico
 Documenti successivi correlati:
 1. Annotazione n. 493 del 16/03/2009 (RESTRIZIONE DI BENI)
 2. Annotazione n. 497 del 16/03/2009 (RESTRIZIONE DI BENI)
 3. Annotazione n. 1842 del 29/12/2009 (RESTRIZIONE DI BENI)



Ispezione Ipotecaria

Direzione Provinciale di BELLUNO
 Ufficio provinciale - Territorio
 Servizio di Pubblicità Immobiliare

Data 28/08/2025 Ora 09:54:09
 Pag. 4 - Segue

Ispezione telematica

Ispezione n. T32470 del 28/08/2025

per denominazione

Richiedente [REDACTED]

-
4. Annotazione n. 60 del 18/01/2010 (RESTRIZIONE DI BENI)
 5. Annotazione n. 364 del 31/03/2010 (RESTRIZIONE DI BENI)
 6. Annotazione n. 547 del 12/05/2010 (RESTRIZIONE DI BENI)
 7. Annotazione n. 513 del 18/05/2015 (RESTRIZIONE DI BENI)
 8. Annotazione n. 1494 del 31/12/2015 (CESSIONE DELL'IPOTECA)
 9. Annotazione n. 1559 del 14/12/2017 (RESTRIZIONE DI BENI)
 10. Annotazione n. 1132 del 07/09/2018 (RESTRIZIONE DI BENI)
 11. Annotazione n. 293 del 28/02/2020 (RESTRIZIONE DI BENI)
 12. Annotazione n. 527 del 15/06/2020 (RESTRIZIONE DI BENI)
 13. Annotazione n. 404 del 28/04/2021 (RESTRIZIONE DI BENI)
 14. Annotazione n. 256 del 11/03/2022 (RESTRIZIONE DI BENI)
-
8. ISCRIZIONE CONTRO del 16/12/2008 - Registro Particolare 2322 Registro Generale 15761
 Pubblico ufficiale [REDACTED] Repertorio 4778/2480 del 28/11/2008
 IPOTECA VOLONTARIA derivante da CONCESSIONE A GARANZIA DI FINANZIAMENTO
 Immobili siti in ALANO DI PIAVE(BL), ARSIE'(BL), BELLUNO(BL), CESIOMAGGIORE(BL), COMELICO
 SUPERIORE(BL), FONZASO(BL), LONGARONE(BL), MEL(BL)
 SOGGETTO DEBITORE
 Nota disponibile in formato elettronico
 Documenti successivi correlati:
 1. Annotazione n. 494 del 16/03/2009 (RESTRIZIONE DI BENI)
 2. Annotazione n. 498 del 16/03/2009 (RESTRIZIONE DI BENI)
 3. Annotazione n. 1843 del 29/12/2009 (RESTRIZIONE DI BENI)
 4. Annotazione n. 61 del 18/01/2010 (RESTRIZIONE DI BENI)
 5. Annotazione n. 365 del 31/03/2010 (RESTRIZIONE DI BENI)
 6. Annotazione n. 548 del 12/05/2010 (RESTRIZIONE DI BENI)
 7. Annotazione n. 514 del 18/05/2015 (RESTRIZIONE DI BENI)
 8. Annotazione n. 1560 del 14/12/2017 (RESTRIZIONE DI BENI)
 9. Annotazione n. 1133 del 07/09/2018 (RESTRIZIONE DI BENI)
 10. Annotazione n. 294 del 28/02/2020 (RESTRIZIONE DI BENI)
 11. Annotazione n. 528 del 15/06/2020 (RESTRIZIONE DI BENI)
 12. Annotazione n. 405 del 28/04/2021 (RESTRIZIONE DI BENI)
 13. Annotazione n. 257 del 11/03/2022 (RESTRIZIONE DI BENI)
-
9. TRASCRIZIONE CONTRO del 16/12/2008 - Registro Particolare 11681 Registro Generale 15762
 Pubblico ufficiale [REDACTED] Repertorio 4779/2481 del 28/11/2008
 ATTO TRA VIVI - CESSIONE DI PIGIONI
 Immobili siti in ARSIE'(BL), LONGARONE(BL)
 Nota disponibile in formato elettronico
 Documenti successivi correlati:
 1. Trascrizione n. 28 del 05/01/2016

**Ispezione Ipotecaria**

Direzione Provinciale di BELLUNO
Ufficio provinciale - Territorio
Servizio di Pubblicità Immobiliare

Data 28/08/2025 Ora 09:54:09
Pag. 5 - Segue

Ispezione telematica

Ispezione n. T32470 del 28/08/2025

per denominazione

Richiedente [REDACTED]

*** NOTA ANNOTATA

2. Annotazione n. 1561 del 14/12/2017 (RESTRIZIONE DEI BENI)
3. Annotazione n. 1134 del 07/09/2018 (RESTRIZIONE DEI BENI)

10. TRASCRIZIONE CONTRO del 10/03/2009 - Registro Particolare 1968 Registro Generale 2791
Pubblico ufficiale [REDACTED] Repertorio 42738/16163 del 26/02/2009
ATTO TRA VIVI - COMPRAVENDITA
Immobili siti in LONGARONE(BL)
SOGGETTO VENDITORE
Nota disponibile in formato elettronico

11. TRASCRIZIONE CONTRO del 10/03/2009 - Registro Particolare 1969 Registro Generale 2792
Pubblico ufficiale [REDACTED] Repertorio 42740/16165 del 26/02/2009
ATTO TRA VIVI - COMPRAVENDITA
Immobili siti in LONGARONE(BL)
SOGGETTO VENDITORE
Nota disponibile in formato elettronico

12. TRASCRIZIONE CONTRO del 02/12/2009 - Registro Particolare 10481 Registro Generale 14594
Pubblico ufficiale [REDACTED] Repertorio 43713/16841 del 26/11/2009
ATTO TRA VIVI - COMPRAVENDITA
Immobili siti in BELLUNO(BL)
SOGGETTO VENDITORE
Nota disponibile in formato elettronico

13. TRASCRIZIONE CONTRO del 30/12/2009 - Registro Particolare 11488 Registro Generale 15958
Pubblico ufficiale [REDACTED] Repertorio 43866/16935 del 23/12/2009
ATTO TRA VIVI - COMPRAVENDITA
Immobili siti in LONGARONE(BL)
SOGGETTO VENDITORE
Nota disponibile in formato elettronico

14. TRASCRIZIONE CONTRO del 23/06/2010 - Registro Particolare 5581 Registro Generale 7468
Pubblico ufficiale [REDACTED] Repertorio 44615/17344 del 15/06/2010
ATTO TRA VIVI - COMPRAVENDITA
Immobili siti in CESIOMAGGIORE(BL)
SOGGETTO VENDITORE
Nota disponibile in formato elettronico

15. TRASCRIZIONE CONTRO del 08/11/2012 - Registro Particolare 9689 Registro Generale 12211
Pubblico ufficiale [REDACTED] Repertorio 24819/4782 del 24/10/2012

**Ispezione Ipotecaria**

Direzione Provinciale di BELLUNO
Ufficio provinciale - Territorio
Servizio di Pubblicità Immobiliare

Data 28/08/2025 Ora 09:54:09
Pag. 6 - Fine

Ispezione telematica

Ispezione n. T32470 del 28/08/2025

per denominazione

Richiedente [REDACTED]

ATTO TRA VIVI - ATTO UNILATERALE D'OBBLIGO EDILIZIO

Immobili siti in BELLUNO(BL)

Nota disponibile in formato elettronico

16. TRASCRIZIONE CONTRO del 27/02/2020 - Registro Particolare 1565 Registro Generale 2083

Pubblico ufficiale [REDACTED] Repertorio 77684/35718 del 14/02/2020

ATTO TRA VIVI - COMPRAVENDITA

Immobili siti in COMELICO SUPERIORE(BL)

SOGGETTO VENDITORE

Nota disponibile in formato elettronico - Presenza Titolo Telematico

17. TRASCRIZIONE CONTRO del 04/06/2020 - Registro Particolare 3505 Registro Generale 4565

Pubblico ufficiale [REDACTED] Repertorio 77861/35834 del 15/05/2020

ATTO TRA VIVI - COMPRAVENDITA

Immobili siti in COMELICO SUPERIORE(BL)

SOGGETTO VENDITORE

Nota disponibile in formato elettronico - Presenza Titolo Telematico

18. TRASCRIZIONE CONTRO del 04/05/2021 - Registro Particolare 4405 Registro Generale 5330

Pubblico ufficiale [REDACTED] Repertorio 4205/2874 del 22/04/2021

ATTO TRA VIVI - COMPRAVENDITA

Immobili siti in FONZASO(BL)

SOGGETTO VENDITORE

Nota disponibile in formato elettronico - Presenza Titolo Telematico

19. TRASCRIZIONE CONTRO del 10/03/2022 - Registro Particolare 2197 Registro Generale 2712

Pubblico ufficiale [REDACTED] Repertorio 6767/5369 del 09/03/2022

ATTO TRA VIVI - COMPRAVENDITA

Immobili siti in ALANO DI PIAVE(BL), BELLUNO(BL)

SOGGETTO VENDITORE

Nota disponibile in formato elettronico - Presenza Titolo Telematico